

お知らせ版

6

令和元年6月1日号 (No.730)

2019

2019ラベンダー祭 オープニングイベント

「2019山辺町ラベンダー祭」のスタートにあたり、オープンセレモニーを開催します。

日時／6月15日(土) 午前10時～

場所／山辺町玉虫沼農村公園「かおりの広場」

問合せ／管理棟 (☎666-2701) または指定管理者・内外緑化株式会社 (☎644-5862)

※セレモニー終了後、先着100人にラベンダーポプリをプレゼントします。

【ラベンダー祭】

開催期間／6月15日(土)～7月31日(水)

※園内の維持管理のため第2・第4水曜日は休園

開園時間／午前9時～午後4時

入場料／無料

※詳細は、広報やまのべ6月号でお知らせします。

問合せ 産業課 農村整備係 ☎(667) 1106



山辺町・日上市交流協会 設立15周年「記念講演会」

友好都市・茨城県日上市との交流をお互いの市民・町民で進め、交流の輪を広げていくことを目的として設立された「山辺町・日上市交流協会」が、設立15周年を迎えました。

これを記念して、友好都市提携のきっかけとなった歴史的なつながりをテーマに記念講演会を開催します。入場無料です。

日時／6月22日(土) 午後2時～4時

場所／中央公民館

▼オープニングセレモニー (14:00～)

出演…山辺太鼓 鶴陵

▼記念講演会 (14:15～)

①山野辺城主 山野辺義忠公について

講師…佐藤継雄さん (山辺町郷土史研究会 会長)

②水戸藩の家老 山野辺義忠と家臣

講師…鈴木邦男さん (助川海防城跡保全会 会長)

▼山野辺城跡散策 (15:35～)

山野辺城址碑や旧山野辺陣屋玄関などの散策

ガイド…山辺町郷土史研究会

※駐車スペースに限りがあります。できるだけ乗り合いなどでお越しくださるようお願いいたします。

問合せ

山辺町・日上市交流協会事務局

(政策推進課 総合戦略係内) ☎(667) 1110

町税などの納付は簡単で便利な口座振替をご利用ください

口座振替をご利用いただくと、役場や金融機関へ出かけなくても納期ごとに指定した口座から自動的に町税などを納付できます。役場税務課・山形銀行・荘内銀行・きらやか銀行・東北労働金庫・山形農業協同組合・ゆうちょ銀行のいずれかの窓口へ、通帳と届出印を持参して申し込みください。

※口座情報は名義人ごとに登録しています。相続などの理由で固定資産の名義人を変更した際には、再度申し込みが必要となります。

問合せ 税務課 収納対策室 ☎(667) 1105

児童手当の「現況届」をお忘れなく！

児童手当は、中学校修了前までのお子さんを養育する父母などに支給されます。

所得制限額で支給対象外となった方には、特例給付として支給されます。

児童手当を受けている方は、毎年6月中に「現況届」を提出する必要があります。6月1日の状況で、引き続き手当を受ける要件があるかどうかを確認するためのものです。提出しないと6月分以降の手当が受けられなくなりますので、必ず提出してください。

手続きに必要なもの／現況届（6月上旬に郵送します）、印かん、受給者の方の健康保険証

※その他、必要に応じて提出していただく書類があります。

◆ 所得制限額

扶養親族の数	所得制限額(受給者の所得)
0人	622万円
1人	660万円
2人	698万円
3人	736万円
4人	774万円
5人	812万円

所得制限額未満の方 → ● 児童手当が支給されます。

対象児童	1人あたり月額	備考
3歳未満	15,000円	一律
3歳以上 小学校修了前	10,000円	第3子以降は 15,000円
中学生	10,000円	一律

所得制限額以上の方 → ● 特例給付として支給されます。

対象児童	1人あたり月額	備考
1人につき	5,000円	一律

提出・問合せ 保健福祉課 子育て支援係 ☎ (667) 1107

いきいき教室

タオルやボールを使ったゲーム感覚で行う体操、音楽に合わせた体操など、にぎやかに体を動かし汗を流しましょう。

日時／6月14日(金)～12月6日(金) (月2回、金曜日)
午後1時30分～3時

場所／山辺東部公民館

対象者／おおむね65歳以上の方

服装／動きやすい服装

持ち物／水分補給のための飲み物（水・お茶など）、タオル、運動靴

参加費／1,000円（13回）

申込み期限／6月10日(月)

申込み・問合せ

▼地域包括支援センター ☎ (666) 6565

▼山辺東部公民館 ☎ (664) 6004

はつらつふれあい教室

自分らしく、元気を保ち続けるための教室です。みんなで体を動かし汗を流しましょう。お誘い合わせのうえ、お気軽にご参加ください。

日時／6月10日(月)～8月19日(月) (月2回、月曜日)
午後1時30分～3時

場所／相模公民館

対象者／おおむね65歳以上の方

服装／動きやすい服装

持ち物／水分補給のための飲み物（水・お茶など）、タオル、運動靴

参加費／500円（6回）

申込み期限／6月6日(木)

申込み・問合せ

▼保健福祉課 介護支援係 ☎ (667) 1107

▼相模公民館 ☎ (664) 5663

議会を開催します

第2回定例会を次の日程で開催予定です。どなたでも傍聴できます。なお、一般質問の内容は、町ホームページに掲載しています。

日時・会議内容／

▼6月5日(水) 午前10時～ 本会議（一般質問）

▼6月7日(金) 午前10時～ 本会議（議案審議）

※日程は変更になる場合があります。

場所／役場3階 本会議場

問合せ 議会事務局 ☎ (667) 1117

身・親 医療証を更新します

重度心身障がい（児）者医療証とひとり親家庭等医療証の有効期限は毎年6月30日です。該当する方は更新手続きをお願いします。

期間／6月21日(金)～7月31日(水)

※土・日・祝日を除きます。

※期間内に手続きできない場合はご相談ください。

受付時間／午前8時30分～午後5時15分

持ち物／医療証、健康保険証、印かん

※**身**の方は、障がいの程度を確認できるもの（障害者手帳、障害年金手帳など）をお持ちください。

※**親**の方で山辺町国民健康保険の被保険者の方は、就労状況を確認できる書類が必要となる場合があります。

～医療証更新時のご注意～

所得税の課税状況などにより、年度ごとに受給該当者を認定しますので、該当にならない場合があります。現在該当していない方でも、平成30年分の所得で該当すると思われる方は、ご相談ください。

手続き・問合せ

町民生活課 国保医療係

☎ (667) 1109



河川のクリーン作戦

「きれいな川で住みよいくさと運動」として、今年も県内一斉に河川の清掃を行います。

日時／7月7日(日) 午前6時～8時

実施予定の河川／

▼小鶴沢川（北組～竹ノ花）

▼境ノ目川（弾正測～大門町）

▼愛宕沢川（上宿～長嶋）

▼沢上川（西ノ原～沢下）

▼摺鉢沢川（長嶋～大門町）

▼源長寺沢川（緑ヶ丘～沢寺）

▼第二摺鉢沢川（清水町～新町）

▼田小路下水路（大門町地内）

▼諏訪堰 ▼蒲沖下水路

実施方法／町内会単位

持ち物／ごみ袋、スコップ、草刈り鎌、軍手など

問合せ 建設課 管理用地係 ☎ (667) 1113

ファミリー・サポート・センターをご利用ください

援助会員（町内にお住まいで、子育てに意欲のある心身ともに健康な20歳以上の方）が利用会員（子育ての援助を受けたい方）の子育てを、原則として援助会員の自宅でサポートします。

対象／生後6カ月から小学生までのお子さん

利用料金／

▼平日の午前8時～午後7時…1時間700円

▼上記以外の時間、土・日・祝日…1時間800円

補助金／町内に住所がある利用会員へ、1時間あたり300円を町が補助します。

●5月1日号の掲載記事に誤りがありました。

利用方法／

【正】直接、町ファミリー・サポート・センターに申し込んでください。

【誤】利用前に安達峰一郎記念保育所で登録用紙に記入してください。

申込み・問合せ

町ファミリー・サポート・センター事務所

☎ (687) 1720

町営住宅入居者募集

募集住宅／町営近江住宅 3DK 2戸

申込み資格／

- ①現に同居し、または同居しようとする親族がいる方
- ②所得が公営住宅法の規定に該当する方
- ③諸税を滞納していない方
- ④入居しようとする方全員が、暴力団員または暴力団員と親密な関係を持つ者ではないこと

受付期間／6月3日(月)～21日(金)

入居開始日／7月中旬から下旬

※提出書類など、詳しくは建設課（役場2階）窓口または町ホームページでご確認ください。

申込み・問合せ

建設課 管理用地係 ☎ (667) 1113

県営住宅入居者募集

募集住宅／県営近江住宅 3DK 4戸（一般用・倍率優遇あり）

申込み資格／現に同居し、または同居しようとする親族があり、所得が公営住宅法の規定に該当する方

※県外在住の方も申し込みできます。

受付期間／6月5日(水)～11日(火)（月曜日を除く）

受付時間／午前10時～午後6時

必要書類／県営住宅申込書、62円切手（2枚）

申込み・問合せ

県すまい情報センター（霞城セントラル22階）

☎ (647) 0781

電気柵設置の安全講習会

イノシシなどによる農作物被害が増加していることから、町では農業者の電気柵の設置に対して補助します。安全講習会の受講を補助の要件としていますので、希望する方は受講してください。

日時／6月17日(月) 午後3時～

場所／中央公民館

内容／補助金の概要説明、電気柵の設置方法、管理方法など

申込み・問合せ

産業課 担い手支援係 ☎ (667) 1106

はかりの定期検査

商店・JA・学校などで使われている計量器（はかり）の定期検査を行います。計量法の規定により2年ごとに定期検査が義務づけられているもので、証明や取り引きに使用している「はかり」はすべて該当します。前回（平成29年度）検査を受けた方には調査書を発送し事前調査を行っています。調査書が届いていない方や、新たに「はかり」を使う取り引き・証明業務を始めた方はご連絡ください。

日時／6月11日(火) ・午前9時30分～正午
・午後1時～2時30分

場所／中央公民館

※当日会場に「はかり」を持ち込めない方は、山形県計量協会が所在地検査を実施します。この検査は別料金となりますので、ご連絡ください。

問合せ 産業課 商工観光係 ☎ (667) 1106

婚活イベントを開催する団体へ事業費の一部を補助します

補助対象団体／町内に事業所を有する結婚支援活動を行う団体

※宗教・政治・選挙活動・営利目的または公益を害するおそれのある団体は対象になりません。

募集団体数／2団体まで

補助対象事業／①～④の要件をすべて満たす事業

- ①独身者の出会いの場を提供するためのイベント、結婚を推進するための講習会など。
- ②参加者が20歳以上の独身者で、定員が20人以上を目標に募集すること。
- ③参加者が男女同数となることを目標に募集すること。
- ④参加者の半数が、町内在住の方、町内に勤務している方または親族が町内に居住している方になるよう努めること。

※他の補助金を受ける場合は対象になりません。

補助対象経費／チラシ・ポスターなどの印刷製本費、広告掲載料、外部講師への謝礼、消耗品、通信運搬費、手数料、保険料など

※参加者の飲食代などは対象になりません。

補助金の額／補助対象経費の合計額または10万円のいずれか低い額

申込み・問合せ

保健福祉課 子育て支援係 ☎ (667) 1107

職員のクールビズを実施しています

町では、地球温暖化対策として継続的な節電に取り組み、省資源・省エネルギーを推進するため5月1日からクールビズを実施しています。

●クールビズ

期間／10月11日(金)まで

服装／ノーネクタイ

●スーパークールビズ

期間／6月1日(土)～9月30日(月)

服装／ノーネクタイに加え半袖ポロシャツ着用可

問合せ 総務課 庶務係 ☎ (667) 1111

「風しん抗体検査・予防接種クーポン券」を利用しましょう

今年度から3年間、風しん予防の追加的対策として、昭和37年4月2日から昭和54年4月1日まで生まれの男性を対象に、風しん抗体検査・予防接種を原則自己負担なしで実施します。

この年代の男性は、公的な予防接種を受ける機会がなかった世代です。そのため、他の世代に比べて風しんに対する抗体（抵抗力）を持つ人が少ないことがわかっています。抗体検査で風しんへの抗体価が低いと判定された方は、予防接種が必要となります。

対象者には、順次、クーポン券を送付します。※風しんは「三日はしか」ともいいます。

クーポン券の発送対象者／

▼昭和47年4月2日から昭和54年4月1日まで生まれの男性

今年度のクーポン券発送対象者で、5月中旬に送付しました。自宅に届いたクーポン券を使って、健診時や医療機関で抗体検査を受けましょう。

▼昭和37年4月2日から昭和47年4月1日まで生まれの男性

来年度以降のクーポン券送付対象者で、今年度は送付しません。今年度中に抗体検査を希望する場合は、クーポン券の発行を受け、抗体検査を受けることができます。

留意点／

- ・クーポン券の発行・再発行の申請は保健福祉センターで受け付けます。本人確認の書類（運転免許証など）を持参のうえ、申請してください。
- ・クーポン券を紛失した場合や転出した場合は、住所のある市町村窓口へ申請し、再発行を受けてください。
- ・抗体検査は、医療機関以外に事業所健診や特定健診の機会に受けることができます。
- ・最新の情報や医療機関等のリストは、厚生労働省ホームページでご確認ください。

問合せ

保健福祉センター

☎ (667) 1177



資源物の回収にご協力ください！

町では家庭から出される新聞紙、ダンボール、雑誌、雑がみ、古着、古布を資源回収しています。特に雑がみへの分別を徹底すれば『もやせるごみ(有料ごみ)』を減らせます。雑がみ分別袋は、役場・支所、お近くの公民館で、無料で配布しています。

【6月の旧役場での資源回収日（3日間）】

7日(金)

8日(土)

9日(日)

※回収時間…午後5時～8時

問合せ

町民生活課 生活環境係

☎ (667) 1109



学び続けて30年、Taiken堂は次のステージへ…

やまのべみんかのセミナー2019
井の中の蛙大海を知りたい



安達峰一郎 博士

生誕150年記念

「Taiken堂」の由来

山辺町が生んだ国際人、安達峰一郎博士の祖父は、「対賢齋」と号し、その家は「対賢堂」と称され、向学の雰囲気にも満ちた学問の府でありました。

我々がTaiken堂はその名にちなんでいます。



そうだ
全部聴こう。

受講生募集!

受講料

年間受講 6 講座 (期間中随時受付)

4,000円 / 山辺町民割 3,500円

1 回受講 …… 2,000円 (当日受付)

コンサート・落語前売券

…… 2,500円 当日券 …… 3,000円

◎高校生以下無料 (コンサート・落語除く)

申込方法 6月3日(月)より申し込み受付開始!

受付方法

・山辺町中央公民館での申込 (受付時間 8:30 ~ 21:00)

・電話 / FAX

・Taiken 堂ホームページからの申込

◎公民館でお申し込みの際は、受講料を添えてお手続きください。

◎それ以外の方法を取られた場合も、開講日までに受講料をご持参し、納入ください。

各会場・チケット

会場

講演会・落語…山辺町中央公民館 (山辺町大字山辺1)

コンサート…安国寺 (山辺町大字大寺518)

前売券発売日

竜馬四重奏コンサート…7月1日(月)

月亭方正落語会…9月2日(月)

取扱い場所…山辺町中央公民館

MINIPLA 山形七日町店 (旧八文字屋 Pool)

お申し込み・お問い合わせ

山辺町教育委員会 社会教育係

TEL (023)664-6033

FAX (023)664-6143

主催 / Taiken 堂運営委員会

共催 / 山辺町教育委員会

ホームページ: <http://www.taiken-do.net>

E-mail: edyamabe@town.yamanobe.yamagata.jp

Facebookも随時更新中→



Taiken 堂 |



2019.6.1 お知らせ版 6

1. 誰も見たことのない新世界へ

7月5日(金) 19:00-21:00

絵本作家、実践家、デザイナー、経営コンサルタントなど多くの顔を持つお笑い芸人。世の中の常識を疑い「前代未聞」を何度も超えてきた男が、自身の実践をもとに語る「信用経済」とは? 「町おこし」とは? 現在進行形の『実践』にも注目だ。

キングコング
西野亮廣 にしのおきひろ

3. 再演リクエスト NO.1

9月7日(土) 19:00-21:00



in 安国寺

日本の伝統楽器×ヴァイオリン、和洋折衷の古くて新しいユニット。メンバー全員が国内屈指の名プレイヤー。刀を楽器に持ち替えた現代のサムライ達が安国寺に帰って来る!あの衝撃と感動をもう一度!

りょうま しゅうほう

4. 生きるって、なに?

~自分らしく生きて、自分を好きになろう!

9月23日(月・祝) 13:00-15:00

「世界中の人と仲良くなれる!」と信じ、68カ国を駆ける(地球の広報・旅人・エッセイスト)。大学の教職の悩みから生まれた本『生きるって、なに?』が世代を超えて大反響。「自分にも人にも優しくなる!」と全国で話題の講演、ぜひ親子で!

たかのてるこ

6. 日本一の「謝罪力」

11月25日(月) 19:00-21:00

元よしもとクリエイティブ・エージェンシー専務取締役。現在はビジネス人材の育成、コンサルタント活動を行う傍ら、山形刑務所での講義や「やまがたコミュニティ新聞」への連載など、県内でも活躍中。吉本での35年間、数々の記者会見で芸人とともに謝り続けた謝罪のプロが教える、「よい謝り方」とは? 相手の怒り(イカリ)を理解(リカイ)に変える方法とは?

謝罪マスター
竹中功 たけなか いさお

2. 国後島の記憶 今ここで

7月29日(月) 19:00-21:00

詩人、翻訳家、絵本作家として文筆業を営みながら、各地で戦争の記憶を訪ね歩くアーサー・ビナード。国後島に生まれ育ち、はるばる山辺にたどり着いた濱田絢子。2人の出会いが呼び起こす「あのとき」の歴史と記憶。

アーサー・ビナード
with 濱田絢子 はまたあやこ



前売あり

ほしごい
月亭方正

Taiken堂30周年×第50回山辺町総合文化祭

5. 山崎邦正から月亭方正へ

~落語の力~

10月25日(金) 19:00-21:00

吉本興業NSCを経て、その翌年、コンビ芸人としてデビュー。その後、ピン芸人となる。バラエティ番組に多数出演し人気を博す中、40歳で落語に目覚め、月亭八方に弟子入り。「落語家は天職」と言い切る。バラエティ番組で見るとは違う、落語の力でキラキラした方正さんをお見逃しなく!



やまのべみんかのセミナー2019
井の中の蛙大海を知りたい

水害や土砂災害から、 自らの命、家族の命を守るために

問合せ 防災対策課 危機管理係 ☎(667) 1119

～ 町から発令される防災情報を確認しましょう ～

平成31年3月からの「避難勧告等に関するガイドライン」一部改訂に伴い、町が発令する避難情報や、国や都道府県が提供する防災気象情報が次のように変更されました。※1

警戒レベル	避難情報など	避難行動など	防災気象情報 (警戒レベル相当情報)
5	災害発生情報 ※2 〔市町村が発令〕	既に災害が発生している状況です。命を守るための最善の行動をとりましょう。	住民が自らの判断で避難行動をとる際の判断の参考とするための情報です。 (例) ・ 氾濫危険情報 (警戒レベル4相当情報 [洪水]) ・ 土砂災害警戒情報 (警戒レベル4相当情報 [土砂災害])
4 <u>全員避難</u>	避難勧告 避難指示(緊急) ※3 〔市町村が発令〕	全員、速やかに避難場所へ避難しましょう。避難場所までの移動が危険と思われる場合は、近くの安全な場所への避難や、自宅内のより安全な場所に避難しましょう。	※必ずしも同じ時間または区域に同じレベルの避難勧告などが発令されるとは限りません。 ※例えば、土砂災害の警戒レベル4相当情報が発表された後に、洪水の警戒レベル3相当情報が発表されるなど、異なる災害について、異なるレベルの情報が発令される場合があります。
3 <u>高齢者は避難</u>	避難準備・高齢者等避難開始 〔市町村が発令〕	避難に時間を要する方(高齢の方、障がいのある方、乳幼児など)とその支援者は避難を開始しましょう。その他の方は、避難の準備を整えましょう。	
2	洪水注意報 大雨注意報 〔気象庁が発表〕	避難に備え、ハザードマップなどで、自らの避難行動を確認しましょう。	
1	警報級の可能性 〔気象庁が発表〕	災害への心構えを高めましょう。	

- ※1 必ずしも、この順番で発令されるとは限りません。
- ※2 災害発生情報は、災害が発生していることを把握した場合に可能な範囲で発令するもので、必ず発令されるものではありません。
- ※3 避難指示(緊急)は、地域の状況に応じて緊急的または重ねて避難を促す場合などに発令されるもので、必ず発令されるものではありません。

～ 災害情報を入手しましょう ～

●防災放送

災害発生が予想される場合や災害情報などを、屋外スピーカーから一斉放送します。放送内容は電話でも確認できます(自動音声応答システム)。

自動音声応答システム ☎023-629-0011

※放送内容は、登録制メールやツイッターなどでも配信します。

●登録制メール

さまざまな情報を活字で知らせる登録制メールを配信しています。下記URLまたはQRコードから登録してください。

パソコンから <https://service.sugumail.com/yamanobe/member/>

携帯電話から <https://service.sugumail.com/yamanobe/>



●その他

町ホームページ、ツイッター、エリアメール、テレビ、ラジオ など



第10回 星ふるロード七夕アートフェスタ

●七夕アートフェスタ

小学生、幼稚園児、保育園児が願い事や将来の夢などを描いた短冊や吹き流しなどを竹に飾ります。夢のある七夕を、ぜひご覧ください。

期間/7月7日(日)～13日(土)

場所/中央公園南側のポプラ並木通り

～七夕設置のボランティア募集～

日時/7月7日(日) 午前6時～9時

申込み/鈴木さん ☎090(3125)6290

●夏祭り

開催初日に同会場で夏祭りを開催します。

日時/7月7日(日) 午後3時～7時

内容/わたあめ、かき氷、焼きそば、から揚げ、ジュース、ゲームなど

～出店者募集～

応募資格/町内の事業所、生産グループ、地域おこしグループ

申込み期限/6月20日(木)

申込み/丹野さん ☎090(4315)5119

問合せ 星ふるロード七夕アート

※上記の鈴木さん、丹野さんへそれぞれ問い合わせください。



過去の開催の様子

認定こども園 やまべ幼稚園 ノントン教室 & 運動会

●ノントン教室

子育て支援教室として開催しています。申し込み、参加費は必要ありません。直接おいでください。

日時/6月20日(木) 午前10時～11時30分

場所/やまべ幼稚園

対象/就学前のお子さんとその保護者

持ち物/お子さんの上履き

●みんなでみんなで運動会

おうちの方やお友だちと遊びに来てください。おみやげも用意しています。

日時/6月22日(土) 午前9時～

場所/山辺小学校グラウンド

※雨天時は体育館で行います。



問合せ

やまべ幼稚園

☎(664) 6020

山辺中学校 学習発表会 & 壮行式

地域のみなさん、どうぞ山辺中学校においでいただき、生徒たちの様子をご覧ください。

期日/6月6日(木)

内容/第2学年「わっくWorkやまのべ」に関する学習発表会と、地区中学校総体の壮行式

11:00～ 学習発表会(前半)

11:45～ 学習発表会(後半)

14:45～ 壮行式…体育館

問合せ 山辺中学校 ☎(664) 5028

山辺温泉保養センター 作品展示のお知らせ

6月は、「山辺フォトクラブ」の作品です。温泉においでの際は、ぜひご覧ください。

問合せ 山辺温泉保養センター

☎(664) 7777

アメリカシロヒトリの 駆除はお早めに

アメリカシロヒトリからの被害拡大を防ぐには、早期の発見と駆除がとても大切です。樹木の所有者や管理者の方は、責任を持って対応をお願いします。

▼アメリカシロヒトリへの対応

アメリカシロヒトリは、6月上旬から7月上旬と、8月上旬から9月下旬の年2回発生します。繁殖力が強く、そのまま放置すると周囲の樹木まで食い荒らされてしまいます。

被害の拡大を防ぐためには、早期の発見と6月上旬の早期駆除がとても大切になります。発生の恐れがある場所については、忘れずに確認しておきましょう。

▼駆除について

アメリカシロヒトリの駆除は、樹木の所有者または管理者の責任で行っていただくことになります。所有者および管理者は他人に迷惑がかからないよう早期防除・駆除に努めましょう。

▼駆除の方法

- ①卵からふ化した幼虫は、糸でつくった巣に集団で約1週間とどまっています。この小さい「かたまり」のうちに早期につみとり、踏みつぶすなどして幼虫が散らばらないうちに防除するのがもっとも効果的です。
- ②巣から分散し捕殺することが困難な場合は、薬剤散布を行う方法もあります。やむを得ず薬剤を散布するときは、登録農薬を使用し、飛散などにより周辺住民に迷惑をかけないように十分に注意してください。
- ③自分で駆除ができない場合には、造園業者や消毒業者など薬剤駆除ができる業者へご相談ください。

▼防除・駆除した枝の処分方法

防除や駆除のため切り落とした枝（長さ60cm・太さ15cm以下）は、剪定枝となり有料化対象外となっています。ごみ収集所に出す際には、幼虫が枝葉にいないことを確認したうえで出してください。

問合せ 町民生活課 生活環境係
☎ (667) 1109

★各講座・教室とも、申し込み期限前に募集人数が定員になり次第、募集を締め切ります。

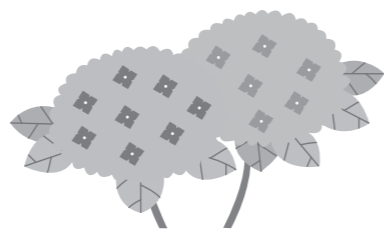

安達峰一郎博士顕彰会 会員を募集します

安達峰一郎博士顕彰会では、毎年、博士の誕生日にあたる6月19日に総会を開いています。会員になり、一緒に博士の偉業を後世に伝えていきませんか。総会当日、会場でも入会できます。

今年には博士の生誕150年にあたり、これを記念して講演会などを開催します。

< 総会 >

日時／6月19日(水) 午後5時45分～6時15分
場所／中央公民館 第1研修室
年会費／2,000円

< ミニコンサート >

町出身の音楽家姉妹「シュガーシスターズ」(佐藤容子さん・寛子さん)のミニコンサートです。
日時／同日 午後6時30分～7時
場所／中央公民館 集会ホール
※入場無料。申し込みは必要ありません。

< 記念講演会 >

日時／同日 午後7時～8時
場所／中央公民館 集会ホール
講師／辻優さん
・学習院大学法学部特別客員教授
・元在クロアチア特命全権大使
・元在オランダ特命全権大使

内容／安達博士の功績やオランダに関することなど
※入場無料。申し込みは必要ありません。

問合せ
安達峰一郎博士顕彰会事務局（中央公民館内）
☎ (664) 6033

社会共育のひろば

山辺町教育委員会・各地区公民館 問合せ／教育課 社会教育係（中央公民館内） ☎ (664) 6033

高橋弘子・遠藤愛子 姉妹展 パッチワーク 刺し子 古布の世界

期間／6月15日(土)～7月28日(日) ※月曜・祝日休館
時間／午前9時30分～午後4時30分
場所／ふるさと資料館
制作者／▼高橋弘子さん（東京ドームキルト展入選2回、県美展奨励賞2回、山形放送局賞1回）
▼遠藤愛子さん（県美展入選2回）
入館料／大人200円 高校生・大学生100円
小・中学生50円（未就学児は無料）

問合せ ふるさと資料館 ☎ (664) 5033

山辺の里スポーツクラブ 蔵王トレッキング 蔵王のお釜とコマクサ群生地を訪ねて

日時／6月29日(土)
午前7時 町民総合体育館前集合
午後4時30分 解散予定（雨天決行）
場所／蔵王（こまくさ平、大黒天、刈田岳山頂、馬の背、熊野岳山頂、コマクサ群生地）
対象者／小学生以上の一般の方
※小・中学生は保護者同伴とします。
募集人数／20人
参加費／
▼山辺の里スポーツクラブ会員1,500円
▼会員以外の方2,000円
▼小・中学生の親子3,000円（会員がいる場合2,500円）
※会員以外の方はレクリエーション保険料を含みます。
服装／山歩きに適した服装で、登山靴着用
※防寒対策をしっかりとお願いします。
持ち物／水分補給の飲み物、昼食、非常食（あめ・チョコレートなど）、雨具、防寒具、手袋、帽子、タオル、ストック（必要な方）、カメラ、筆記用具
申込み／6月21日(金)まで、所定の申込書に参加料を添えて申し込んでください。
受付時間／平日の午前9時～午後5時

申込み・問合せ
山辺の里スポーツクラブ事務局
（町民総合体育館内） ☎ (664) 7263

「笹巻きづくり」講座

笹の香りがなつかしく、伝えていきたいふるさとの味です。

おやつにお茶うけに作ってみませんか。「笹巻はこどもの成長を願ったり、旅立ちの際、無病息災を祈って作った食べ物」と伝えられています。

日時／6月20日(木) 午後1時30分～
場所／相模公民館
講師／斎藤ちやさん
持ち物／エプロン、手拭き
参加費／400円（材料費）
募集人数／先着15人

申込み・問合せ 相模公民館 ☎ (664) 5663

作谷沢 虫まつり

自然の中で幻想的なホタルを観賞してみませんか。当日は慶松寺に集合し、コンサートや流しそうめん、七夕飾りなどを楽しんだ後、すぐ近くの沢上川沿いでホタルを観賞します。

日時／6月29日(土)
午後6時 受付
午後6時30分 流しそうめん、七夕飾り
午後7時 丹波恵子さんコンサート
午後8時 ホタル観賞

場所／慶松寺（山辺町大字北作2980）
参加費／大人500円 中学生以下無料
持ち物／懐中電灯、虫よけスプレー
申込み期限／6月21日(金)

申込み・問合せ
作谷沢ふれあい自然館
☎ (666) 2121

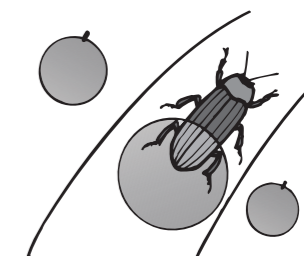

6

2019

お知らせカレンダー

1	土	交通安全の日 (黄色い小旗を掲げ交通安全に努めましょう) 安達峰一郎博士生誕祭 9:45~ 山辺北部公民館
2	日	日曜当番医 9:00~12:00 (受付11:30まで) 鈴木医院 ☎(664) 5345
3	月	母子手帳交付・妊婦健康相談 (妊娠届出書・印かん・ マイナンバーカードまたは通知カード・身分証明書持参) 受付…13:30~14:00 保健福祉センター
4	火	
5	水	3カ月児健診 (母子手帳持参) 受付…13:00~13:10 保健福祉センター 対象…平成31年2月生まれ 9カ月児健診 (母子手帳、歯ブラシ持参) 受付…13:10~13:20 保健福祉センター 対象…平成30年9月生まれ ママとベビーの健康相談 (助産師相談) 乳児健診時に開催 (要予約)
6	木	
7	金	資源回収日 17:00~20:00 旧役場
8	土	資源回収日 17:00~20:00 旧役場
9	日	日曜当番医 9:00~12:00 (受付11:30まで) 山辺こどもクリニック ☎(664) 8488 資源回収日 17:00~20:00 旧役場
10	月	
11	火	シルバー人材センター入会希望者説明会 13:30~14:30 町シルバー人材センター ☎(667) 1055
12	水	1歳6カ月児健診 (母子手帳、歯ブラシ、タオル持参) 受付…13:00~13:10 保健福祉センター 対象…平成29年10月~11月生まれ 2歳6カ月児歯科健診 (母子手帳、歯ブラシ、タオル持参) 受付…13:30~13:40 保健福祉センター 対象…平成28年12月~平成29年1月生まれ
13	木	
14	金	
15	土	交通安全の日 (黄色い小旗を掲げ交通安全に努めましょう) ラベンダー祭 ~7/31(水) ※1ページ参照
16	日	日曜当番医 9:00~12:00 (受付11:30まで) ひでたま胃腸科眼科クリニック ☎(665) 8876
17	月	母子手帳交付・妊婦健康相談 (妊娠届出書・印かん・ マイナンバーカードまたは通知カード・身分証明書持参) 受付…13:30~14:00 保健福祉センター
18	火	
19	水	安達峰一郎博士生誕150年「記念講演会」 19:00~ 中央公民館 ※11ページ参照
20	木	

21	金	
22	土	山辺町・日立市交流協会設立15周年「記念講演会」 14:00~ 中央公民館 ※1ページ参照
23	日	日曜当番医 9:00~12:00 (受付11:30まで) 和敬会クリニック ☎(664) 5178
24	月	山辺温泉保養センター休館日
25	火	レディース検診 (詳細は個人通知をご覧ください) シルバー人材センター入会希望者説明会 13:30~14:30 町シルバー人材センター ☎(667) 1055 山辺温泉保養センター休館日
26	水	5歳すくすく健診 (母子手帳、筆記用具、飲み物持参) 受付…14:00~14:10 保健福祉センター 対象…平成26年4月2日~6月生まれ 山辺温泉保養センター休館日
27	木	
28	金	
29	土	
30	日	日曜当番医 9:00~12:00 (受付11:30まで) 伊東医院 ☎(664) 5025
7/1	月	交通安全の日 (黄色い小旗を掲げ交通安全に努めましょう) 母子手帳交付・妊婦健康相談 (妊娠届出書・印かん・ マイナンバーカードまたは通知カード・身分証明書持参) 受付…13:30~14:00 保健福祉センター 町民プールオープン ~8/25(日)
2	火	
3	水	3カ月児健診 (母子手帳持参) 受付…13:00~13:10 保健福祉センター 対象…平成31年3月生まれ 9カ月児健診 (母子手帳、歯ブラシ持参) 受付…13:00~13:10 保健福祉センター 対象…平成30年10月生まれ ママとベビーの健康相談 (助産師相談) 乳児健診時に開催 (要予約)
4	木	
5	金	

子育て広場・めんごっこ広場 (6月)

場所	期日
中央公民館 ☎(664)6033	休み
山辺南部公民館 ☎(665)7305	4、11、18、25
大寺公民館 ☎(664)5661	休み
山辺北部公民館 ☎(667)0551	6、13、20、27
安達峰一郎記念保育所 ☎(664)5066	3、5、7、10、12、14、 17、19、21、24、26、28

<時間>公民館……午前10時~11時30分
保育所……午前9時~正午、午後1時~3時
※就学前のお子さんとその保護者が対象です。
※無料で利用できます。申し込み不要です。

【6月の納税】

町県民税 1期 (納期限: 7/1(月))

問合せ/税務課 収納対策室 ☎(667) 1105

日曜・祝日・年末年始の急病のときは 山形市休日夜間診療所 (山形市香澄町2-9-39) ☎(635) 9955