

お知らせ版

9

2021

令和4年度 保育施設の利用申し込みは10月から

令和4年4月から保育施設の利用を希望する方はお申し込みください。現在入所中の方も申し込みが必要です。

※認定子ども園の保育部門に入所している方で、引き続き現在の入所施設を希望し、令和4年度に4歳児と5歳児になる方は、申し込みは不要ですが現況届が必要です。提出期間などの詳細は後日、入所施設を通してお知らせします。



受付期間 / 10月1日(金)~29日(金)

※土・日曜日、祝日を除きます。

受付時間 / 午前8時30分~午後5時

※10月19日(火)のみ午後7時まで(要電話予約)

提出書類 / 申請書(兼申込書)、家族状況等申告書、父母や祖父母の「保育を必要とする事由」の証明書類(就労・在職等証明書など)

※申請書は9月13日(月)から保健福祉課(役場1階②番窓口)で配付します。また、現在入所中の方には各施設でも配布します。

提出場所 / 保健福祉課 子育て支援係(役場1階②番窓口)

※受付の際に、保護者の方(父または母)へ聞き取りを実施します。(10分程度)

※窓口が混み合い、お待ちいただく可能性があります。

※3歳児以上の方で、各認定こども園の幼稚園部門をご希望の方は、施設に直接お申し込みください。

利用基準 / 保護者および児童が町内に住所を有し、保護者に就労、疾病・障がい、求職活動中、就学などの事情があり、常時保育が必要な状態にあること。

対象年齢 / 令和4年4月1日時点での年齢が、下表に該当するお子さん



安達峰一郎記念保育所	生後6カ月~就学前
認定こども園やまべ幼稚園(保育部門)	1歳児~就学前
ゆりかごすくすくランド	生後6カ月~2歳児
認定こども園ゆりかご幼稚園(保育部門)	1歳児~就学前

利用料(保育料) / 利用料(保育料)は、市町村民税に基づき算定します。幼児教育・保育の無償化により、3歳児以上の利用料(保育料)は無償となります。その他、施設ごとに別途料金(食材料費、行事費など)がかかります。

申込み・問合せ 保健福祉課 子育て支援係 ☎(667) 1107

登録制メール

町の災害情報などをメールで入手できます。下記アドレスまたはQRコードから登録できます。

パソコン	https://service.sugumail.com/yamanobe/member/
携帯電話・スマートフォン	https://service.sugumail.com/yamanobe/



防災放送の自動音声応答システム

防災放送の放送内容を電話で確認できます。☎023-629-0011



在宅酸素療法を行っている方へ 電気料金の一部を助成します

在宅酸素療法を行っている方のうち、医療費の助成が適用されない身体障害者手帳3級と4級の方の経済的負担を軽減するため、電気料金の一部を助成します。

対象者／町内在住者のうち、呼吸器機能障害で等級が3級および4級の身体障害者手帳を所持しており、かつ医師の指示で在宅酸素療法を行っている方

助成額／月額1,600円

対象期間／令和3年4月から9月まで

持ち物／申請書、身体障害者手帳、印かん、振込み先の通帳

申請期間／10月1日(金)～22日(金)

※はじめて申請する方は事前登録が必要です。必要書類は保健福祉課福祉係(役場1階②番窓口)で配布します。

申請・問合せ

保健福祉課 福祉係 ☎(667) 1107

人工透析を受けている方へ 通院費の一部を助成します

人工透析を受けている方の経済的負担を軽減するため、医療機関への通院に必要な交通費の一部を助成します。

対象者／町内在住者のうち、人工透析治療のため交通機関(自家用車を含む)を利用して通院している身体障がい者の方

※本人および同居している世帯の生計中心者に所得税が課税されている場合は対象となりません。

対象期間／令和3年4月から9月まで

持ち物／申請書類一式、身体障害者手帳、印かん、振込み先の通帳

※申請書類には、医療機関から記入していただく書類があります。

申請期間／10月1日(金)～22日(金)

申請・問合せ

保健福祉課 福祉係 ☎(667) 1107

生活習慣病予防のための 運動教室を開催します

生活習慣病を予防するためには、健康な生活の積み重ねが大切です。家でも簡単にできる運動を学びましょう。

日時／9月30日(木) 午前10時～11時30分

場所／緑ヶ丘コミュニティセンター

内容／家庭でも手軽にできる運動

講師／健康運動指導士(山形済生病院 健康増進センターめぐみ)

対象者／軽い運動が可能で、興味がある町民の方

募集人数／先着20人

参加費／無料

服装／動きやすい服装

持ち物／飲み物、タオル、筆記用具

申込み期限／9月17日(金)

申込み・問合せ

保健福祉センター ☎(667) 1177

認可外保育施設に入所している お子さんの保育料を補助します

認可外保育施設に入所しているお子さんを持つ保護者に対し、保育料の一部を補助します。申請する方は、事前に保健福祉課(役場1階②番窓口)で必要書類を受け取り、期限までお申し込みください。

対象者／町内に住所を有し、児童を認可外保育施設に入所させている保護者

※無償化に該当している方は除きます。

※各種税金や保険料、下水道料金などを滞納している場合は、補助できません。

対象期間／令和3年4月～9月入所分

※10月～来年3月入所分については、来年2月ごろにお知らせします。

申込み期限／9月24日(金)

申込み・問合せ

保健福祉課 子育て支援係 ☎(667) 1107



お気軽にご相談ください 行政相談所を開設します

国や町の仕事についての苦情や要望を受け付け、みなさんと役所などとの間に立って、その解決を進めるよう相談に応じています。相談無料で、秘密は厳守します。

日時／9月16日(木) 午前10時～正午

場所／役場1階 町民談話室

相談員／長谷川吉則さん(行政相談委員)

～次の相談窓口もご利用ください～

総務省山形行政評価事務所(山形市緑町一丁目5-48) ☎0570-090110(行政苦情110番)

問合せ

総務課 庶務係 ☎(667) 1111

議会開催のご案内

第3回定例会が次の日程で開催予定です。傍聴の際は、マスク着用にご協力ください。

日時・会議内容／

▼9月6日(月) 午前10時～ 本会議(一般質問)

▼9月8日(水) 午前10時～ 本会議(議案審議)

▼9月17日(金) 午前10時～ 本会議(議案審議)

※日程は、変更になる場合があります。

場所／役場3階 本会議場

問合せ

議会事務局 ☎(667) 1117



町税などの納付は、簡単で便利な口座振替をご利用ください

口座振替をご利用いただくと、役場や金融機関へ出かけなくても納期ごとに指定した口座から自動的に町税などを納付できます。山形銀行・荘内銀行・きらやか銀行・東北労働金庫・山形農業協同組合・ゆうちょ銀行・役場税務課のいずれかへ、通帳と届出印を持参して申し込みください。

※口座情報は名義人ごとに登録しています。相続などの理由で固定資産の名義人を変更した際には、再度申し込みが必要となります。

問合せ 税務課 収納対策室 ☎(667) 1105



子育て支援者養成講座の受講者を募集します

子育ての手助けをしたい方、子育て経験を生かして何かを始めたいと思っている方やファミリー・サポート・センターの活動に興味のある方など、たくさんの方の参加をお待ちしています。

開催日／10月1日(金)～11月5日(金)のうち11日間

場所／中山町保健福祉センター（中山町大字柳沢2336-1）

内容／保育の心、子どもの発育と病気、栄養と食生活、子どもの世話や遊びなどについて、多方面から学びます。講義だけではなく、手遊びなどの楽しい実技もあります。

講師／小児科医、保育士、心理の専門家

受講料／無料（テキスト代別）

※山辺町内にお住まいで全過程受講の方は、テキスト代（2,500円）が無料になります。

※全課程修了者には、一般財団法人女性労働協会から終了証が交付されます。

申込み期限／9月24日(金)

申込み・問合せ

山辺町・中山町ファミリー・サポート・センター

☎ (687) 1720

FAX (687) 1721

※受付：月～金曜日の午前9時～午後5時



時間外・休日 子宮頸がん・乳がん検診

仕事や子育てに忙しく、なかなか受診できない方でも子宮頸がん・乳がん検診を受診できるように、夕方・休日の検診を実施します。

検診日・受付時間／

▼時間外検診

9月8日(水)	午後5時30分～6時30分
10月13日(水)	
11月10日(水)	
12月22日(水)	
令和4年1月19日(水)	

▼休日検診

10月9日(土)	午前8時～8時30分
10月23日(土)	

※何か異常を感じた場合は、検診を待たずに、すぐに病院を受診しましょう。

場所／山形検診センター（山形市蔵王成沢字向久保田2220）

	子宮頸がん検診	乳がん検診
内容	▼細胞診 ▼HPV検査	▼マンモグラフィ検査 ・40歳代は2方向 ・50歳代は1方向 ▼乳房超音波検査（40歳代の希望者のみ）
対象者（※）	20歳以上で今年度奇数年齢の女性	40歳以上で今年度奇数年齢の女性
料金	20歳代 2,050円 30歳以上 3,080円	マンモグラフィ 2,000円 乳房超音波検査 3,080円

※偶数年齢の方は、全額自己負担となります。

申込み・問合せ

山形検診センター ☎ (688) 6511

歯周病歯科検診を受けませんか？

心と身体の健康を保ち、明るく豊かな生活をおくるためには、自分の歯でよく噛み、食事を楽しむことが大切です。40歳を過ぎると「歯周病」によって歯を失う人が増加してきます。町では次の期間、該当者に歯周病歯科検診を行います。生活習慣を見直し、歯の健康を維持するきっかけにしてみませんか。

受診期間／9月～12月末までのうち1回

受診場所／県内ほとんどの歯科医院で受診できます。申し込みの際に、受診予定の医療機関を確認します。

検査内容／歯や歯ぐきの状態を歯科医師が診察し、口腔ケアのアドバイスをします。

対象者／今年度で次の年齢になる方

40歳：昭和56年4月1日～昭和57年3月31日生まれ

45歳：昭和51年4月1日～昭和52年3月31日生まれ

50歳：昭和46年4月1日～昭和47年3月31日生まれ

55歳：昭和41年4月1日～昭和42年3月31日生まれ

60歳：昭和36年4月1日～昭和37年3月31日生まれ

65歳：昭和31年4月1日～昭和32年3月31日生まれ

70歳：昭和26年4月1日～昭和27年3月31日生まれ

募集人数／先着30人

受診料金／自己負担1,600円

※町の助成がない場合、医療機関にもよりますが、検診費用が5,000円程度かかります。

※申し込んだ方に後日、必要書類を送付します。

申込み・問合せ

保健福祉センター ☎ (667) 1177

小型除雪機械の購入を支援します

冬期間の道路交通や安全で安心な住民生活を確保するため、小型除雪機械を購入整備する団体に、補助金を交付します。

対象団体／町道または町長が必要と認める私道などの除雪を5戸以上で共同で行う団体

※同一地区もしくは隣接する地区に居住している方で構成されている団体とします。

補助金額／購入費用の2分の1（1台につき25万円を上限とします。）

申込み／政策推進課（役場2階）で配布する申請書類に、購入予定機械の見積書の写しなどを添付して、**機械の購入前に**提出してください。

申込み期間／9月1日(水)～10月29日(金)

※予算の範囲内での交付となります。予算額に到達次第、受け付けを終了します。

その他／補助金の交付決定を受けた団体は、除雪実施箇所周辺に次の箇所がある場合、地域と連携して積極的な除雪作業をお願いします。

- ・バス停留所などの公共に利用されるもの
- ・自力での除雪が困難な、ひとり暮らしの高齢者世帯や、高齢者夫婦または障がい者のみの世帯の玄関口など

申込み・問合せ

政策推進課 情報統計係 ☎ (667) 1110

第31回 排水設備工事責任技術者試験

排水設備工事責任技術者の県内統一試験が行われます。

日時／11月14日(日) 午後1時～3時30分

場所／協同の杜 J A 研修所（山形市東古館123番地）

申込み期間／9月1日(水)～30日(木)

講習会／希望者を対象に受験講習会を開催します。

申込み・問合せ

建設課 下水道係

☎ (667) 1113



ごみ分別など、適正なごみ収集所のご利用をお願いします

回収されなかったごみ袋内の分別に苦慮しているとの声が聞かれます。次の点をご確認ください。

- **違反ごみは回収できません**
次のようなごみは回収することができません。収集所へ出す前に確認をお願いします。
・分別がされていない

- ・生ごみの水気が切られていない
- ・指定されたごみ袋以外で出されている
- ・収集の曜日を間違えて出されている
- ・袋の口が結ばれていない、ごみがはみ出している

●ごみ収集所の管理は各地区で

- 違反ごみが回収できずに残っていた場合、対応は各地区で行うこととなります。全員が気持ちよくごみ収集所を利用できるように、ご協力をお願いします。
- ・収集日当日の朝6時～8時の間に出しましょう
- ・自分の出したごみが違反で残っていないか確認しましょう
- ・中身が散乱しないよう、袋の口はしっかり結びましょう
- ・お住まいの地域の決められた収集所に出しましょう
- ・収集所はきれいに使いましょう

問合せ

町民生活課
生活環境係
☎ (667) 1109



山形県事業継続応援給付金を給付します

長引く新型コロナウイルス感染症の影響によって売上が減少し経営の継続が困難となっている事業者に対して、事業継続を応援するための県独自の給付金を給付します。

対象事業者／県内の法人および個人事業主

※大企業、政治団体、性風俗産業、系統出荷による収入を主とする個人農林水産業者を除きます。

給付額（1事業者あたり）／

【法人】20万円 【個人事業主】10万円

対象要件／

- ①県内に本社または本店を置く、法人または個人事業主
- ②令和3年4月、5月、6月のいずれかの売上が、前年同月比または前々年同月比で50%以上減少したこと
- ③新型コロナウイルス感染症拡大防止対策を実施していること
- ④給付金を受給した後も、事業を継続する意思があること

※他の給付金などを受給していても受給できます。※新規創業者の売上比較方法などは、新規創業者向けのものがありますので県ホームページでご確認ください。

申請方法／給付金事務局への郵送のみ

〒990-0023 山形市松波4-5-12

「山形県事業継続応援給付金」事務局

申請期限／9月30日(木) (消印有効)

※必要書類は県ホームページからダウンロードできます。ダウンロードできない場合は町でも申請書類などを準備していますので、産業課（役場1階③番窓口）にお越しください。

●県ホームページ

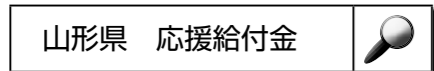

問合せ

事業継続応援給付金
コールセンター

☎0570-056-223

※受付：平日の午前8時30分～午後5時30分



年金生活者支援給付金の請求をお忘れなく

年金生活者支援給付金は、公的年金などの収入や所得額が一定基準額以下の年金受給者の生活を支援するために、年金に上乗せして支給されるものです。受け取りには請求書の提出が必要です。

※案内や事務手続きは日本年金機構（年金事務所）が実施します。

対象者／

▼**老齢基礎年金を受給している方で、次の要件を全て満たしている方**

- ・65歳以上である
- ・世帯員全員が町民税非課税となっている
- ・年金収入額と、その他所得額の合計が約88万円以下である

▼**障害基礎年金・遺族基礎年金を受給している方**

- ・前年の所得額が約472万円以下である

請求手続き／

▼**新たに年金生活者支援給付金を受け取る方**

受け取りの対象になる方には、8月下旬ごろから、日本年金機構より請求可能な旨のお知らせが送付されます。同封のはがき（年金生活者支援給付金請求書）に記入し、郵便ポストに投函してください。令和4年1月4日までに請求手続きが完了すれば、今年10月分からさかのぼって受け取ることができます。

▼**年金を受給しはじめる方**

年金の請求手続きとあわせて、年金事務所または市区町村で請求手続きをしてください。



問合せ

給付金専用ダイヤル

☎0570-05-4092

日本年金機構や厚生労働省を装った不審な電話や案内にご注意ください！

日本年金機構や厚生労働省は、口座番号を聞いたり手数料などの金銭を求めたりすることはありませんので、十分にご注意ください。

マイナポータルから特定検診の情報が閲覧できます

マイナンバーカードの健康保険証利用で通院が便利になるほか、今年10月までに特定健診や薬の情報をマイナポータルで閲覧できるようになります。いつでもどこでも確認できるようになるため、自分自身の健康を管理しやすくなります。詳細は、厚生労働省の特設ページをご覧ください。



▲厚生労働省の特設ページ



▲マイナポータルのトップページ

問合せ

町民生活課 国保医療係 ☎(667) 1109

社会生活基本調査にご協力ください

県では、10月20日現在を調査期日として「社会生活基本調査」を実施します。

この調査は、国民の生活時間の使い方や、さまざまな活動状況を調べ、社会や暮らしのための政策立案に必要な基礎資料を得ることを目的に実施します。調査をお願いする世帯には調査員が訪問し、調査票をお配りします。

対象地域／近江8丁目の一部

調査内容／国民の生活時間の配分および自由時間などにおける主な活動について

調査方法／9月中旬から、県知事が任命する調査員が直接訪問し、調査票を配布・回収します。

※パソコンやスマートフォンなどを使ったインターネットでの回答が便利です。

問合せ

山形県統計企画課

☎(630) 2177



マイナンバーカードの受け取り忘れはありませんか？

①カードの申請から交付（受け取り）までの流れ

- (1)申請する方は、地方公共団体情報システム機構に顔写真を添えて郵送またはオンラインでカードの交付申請を行います。
- (2)地方公共団体情報システム機構から町へ、出来上がったカードが送付されます。
- (3)町から申請した方へ、カードを受け取るための案内文書を送付します。
- (4)申請した方は、役場窓口で必要書類の提出や本人確認書類を提示し、暗証番号を設定してカードを受け取ります。

②カードの受け取り忘れにご注意ください。

町では上記の(3)で受取期間を記載してご案内していますが、受取期間が過ぎてしまった場合でも当分の期間はカードを保管しています。

ただし、度々のご案内でも受け取りに来ていただけない場合は最終的な受取期間をご案内し、それでも受け取りのなかったときには、国の通知に基づき、カード交付の取りやめ処理とカードの廃棄を行いますのでご注意ください。

③マイナポイントの受取期間が延長されました。

国では、令和3年4月30日までにカードの交付申請をした方を対象にマイナポイント事業を実施していますが、ポイントの受取期間が12月末までに延長されました。対象となる方は、カードの受け取りと、ポイントを受け取るための手続きを忘れないようにお願いします。

●マイナンバー総合フリーダイヤル
☎0120-95-0178

●マイナンバーカード
総合サイト



詳しくはこちらへ！



問合せ

①② 町民生活課 住民係 ☎(667) 1109

③ 政策推進課 情報統計係 ☎(667) 1110

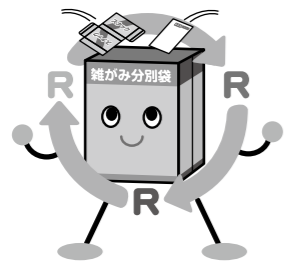

資源物の回収にご協力ください！

町では家庭から出される新聞紙、ダンボール、雑誌、雑がみ、古着、古布を資源回収しています。

特に雑がみへの分別を徹底すれば『もやせるごみ(有料ごみ)』を減らせます。

回収日／9月11日(土)・12日(日)

回収時間／午後5時～8時

場所／旧役場跡地(地図に★で示した場所です。)

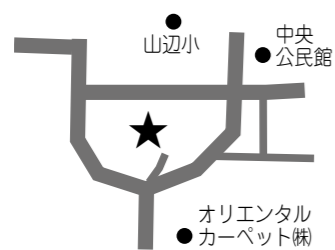

問合せ 町民生活課 生活環境係
☎(667) 1109

やまのべ温泉 作品展示のお知らせ

山辺温泉保養センターでは、町内7つの文化芸術団体の作品(絵画・すみ絵・写真など)を展示しています。

9月は、「シルバー人材センター 写真愛好会」のみなさんの作品です。温泉においでの際は、ぜひご覧ください。

問合せ 山辺温泉保養センター
☎(664) 7777

目や見え方の相談会

アイ・サポート相談会を開催します

目や見え方で生活や学習に不安・悩みがある方や、その関係者の方々はどなたでも参加いただける個別相談会です。年齢は問いません。参加無料ですが、事前に電話での申し込みが必要です。

相談日／12月7日(火)

※相談時間は1時間程度となります。

場所／村山総合支庁(山形市)

申込み期限／10月14日(木)

申込み・問合せ

視覚支援センター(山形県立山形盲学校内)

☎(672) 4116

屋外広告物の点検をお願いします

屋外広告物(看板)の落下や倒壊事故が増加し、村山地区でも倒壊事故が起きています。

国と県では9月を「屋外広告物適正化旬間」と定め、適正管理の指導強化を行っています。営業敷地の看板であっても点検の義務があります。また、看板を設置する場合は事前に県への申請が必要な場合があります。



倒壊した看板(写真は一部加工しています)

問合せ

山形県村山総合支庁 建設総務課 行政係

☎(621) 8188 または ☎(621) 8405

ゆりかご幼稚園 ちびっこひろば Part5

「幼稚園で遊ぼう！」

おうちの人と一緒に「ごっこ遊び」や「マラカスづくり」を楽しみましょう。参加希望の方は、電話でお申し込みください。

日時／9月29日(水) 午前9時50分～11時

場所／ゆりかご幼稚園

対象者／1歳～就学前のお子さんとその保護者

定員／先着15組の親子

服装／親子とも、動きやすい服装

持ち物／着替えのほか、各自に必要な物

参加費／無料

申込み開始／9月13日(月) 午前9時～

申込み・問合せ

ゆりかご幼稚園 ☎(664) 5355

認定こども園 やまべ幼稚園

ノントン教室

子育て支援教室として開催しています。申し込みと参加費は必要ありませんが、事前に電話でお問い合わせください。

日時／9月16日(木) 午前10時～11時30分

場所／やまべ幼稚園

対象者／就学前のお子さんとその保護者

持ち物／お子さんと付き添いの方の上履き

問合せ

やまべ幼稚園 ☎(664) 6020

【各幼稚園から参加者へのお願い】

- 保護者の方はマスクの着用、来園時には玄関で手指の消毒などをお願いします。
- お子さんやご家族で、発熱やかぜの症状がある方はご遠慮ください。



たのしとも たのもしや

大人の絵本時間

残暑和らぎ、空には秋の雲。このあたりで、ひと息入れませんか。町内で活躍する図書ボランティア「てんこもり」による、大型の紙芝居や絵本の読み聞かせを開催します。心をほどいて楽しむ物語の世界へ、みなさんをお連れします。

どなたでもどうぞ。ワンドリンク付きです。

日時／10月1日(金) 午前10時30分～(受付：午前10時15分～)

場所／緑ヶ丘コミュニティセンター

対象者／大人の方どなたでも

参加費／100円(お茶代)

募集人数／50人

※申し込みは必要ありません。当日、時間までお越しください。



問合せ

緑ヶ丘コミュニティセンター ☎(664) 6511

※受付：平日の午前10時～午後5時

どんぐりクラブ ふるさと友遊事業

「親子キャンプ秋」参加者募集

期日／9月11日(土)～12日(日)(一泊二日)

場所／山形市 西公園キャンプ場

募集人数／親子12組(小学生20人+保護者)

参加費／一人2,500円

※お問い合わせいただいた方へ、申込み方法や期限などの詳しいご案内をお送りします。

※新型コロナウイルスの感染防止対策は適切に実施します。

※独立行政法人国立青少年教育振興機構子どもゆめ基金助成事業として実施します。

申込み・問合せ

どんぐりクラブ 佐藤さん

☎080(3320) 6768

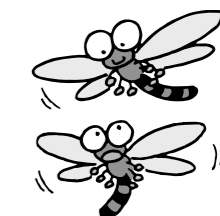

社会共育のひろば

山辺町教育委員会・各地区公民館 問合せ/教育課 社会教育係(中央公民館内) ☎(664) 6033

山辺町グラウンド・ゴルフ 秋季大会

期日/10月6日(水) 午前8時30分開会
場所/山辺町民グラウンド
参加資格/町内にお住まいの方、または町内の事業所に勤務している方
競技種別/一般の部
競技方法/個人対抗戦とし、24ホール(8ホール×3)のストロークマッチとします。
参加料/一人500円
※申し込み締切日まで、山辺町グラウンド・ゴルフ協会事務局へ納入してください。
申込み/所定の申込書でお申し込みください。
申込み期限/9月24日(金) 正午

申込み・問合せ

山辺町スポーツ協会事務局(町民総合体育館内)
☎(664) 7263

【競技内容に関する問合せ】

山辺町グラウンド・ゴルフ協会事務局
長岡庄一郎さん ☎090(3645) 1834

中央公民館図書室

マル得情報 かわら版

◇9月の壁面コーナー

『ゾツとしてブルツと涼しくなる小説・絵本特集』 まだまだ暑いですが、怖い物語で身も心もヒヤァーと涼しくなりましょう！
いまどきの絵本は、本気で怖いです。

◇カウンター特設コーナー

『シニアの方へおすすめ本』 読書は、ストレス解消や脳トレに最適です。エッセイ・小説・健康本・写真集…。ぜひ、いろいろな本を手にとってみてください。セレクト、ご相談ください。

◇9月のよみきかせ予定

日時/9月11日(土)・25日(土) 午前11時～
場所/図書室 児童・幼児(絵本)コーナー
※秋の季節の絵本を先取りで行います。

中央公民館図書室 ☎(664) 6433

やまのべ再発見セミナーとコラボ ふるさと資料館の特別企画

『やまのべ物語 山辺の昔が語るおもしろヒストリー 山辺の謎を解く』

お題1「なぜ山辺は東西南北の対立の要に？」
お題2「城と駅が街を変えた？」
お題3「なぜ山あいの地に大商人が？」

●それぞれのお題に関する展示、各ルートの説明

期間/10月31日(日)まで
午前9時30分～午後4時30分
※月曜日・祝日は休館となります。
場所/ふるさと資料館 北蔵1・2階、南蔵1階
入館料/大人200円 高校生・大学生100円
小中学生50円(未就学児は無料)

●「お題2」を巡るツアーの開催

日時/9月18日(土)
1回目 午前9時～11時
2回目 午後1時～3時
参加費/無料
※8月1日発行「お知らせ版」では500円とお知らせしましたが、無料に変更となりました。
募集人数/各回とも10人以内限定
申込み/ふるさと資料館へ申し込んでください。
その他/
・バスでの移動となります。
・暑さ対策などは各自でお願いします。

問合せ ふるさと資料館 ☎(664) 5033



第15回
かがり火
コンサート

申込み・問合せ
ふるさと資料館 ☎(664) 5033

木の葉のブローチづくり講座

粘土は、紙粘土・軽量粘土・石粉粘土・樹脂粘土など、さまざまな素材があります。今回は大人の粘土遊び感覚で、樹脂粘土を使い世界に一つだけの、木の葉のブローチを作ります。これからの季節、スカーフどめや洋服のアクセントに大活躍。プレゼントとしても喜ばれます。

日時/9月29日(水) 午前10時～正午
場所/山辺北部公民館

講師/高瀬泉さん(ちゃんねんど主宰)

持ち物/なし
参加費/800円(2～3個分の材料代)

募集人数/先着10人

申込み期限/9月22日(水)
※マスク着用をお願いします。

また、当日発熱やかぜの症状がある場合は参加をお控えください。
※新型コロナウイルス感染症拡大状況などにより、中止・延期となる場合は電話連絡いたします。

申込み・問合せ

山辺北部公民館 ☎(667) 0551



サンプル作品を展示しています

竹あかりワークショップ

相模地区の竹を使い、竹筒に電動ドライバーで穴をあけてデザインを施し、中にライトを入れて幻想的な灯りを楽しむ『竹あかりワークショップ』に参加しませんか？ お彼岸にぜひ飾ってみてください。ライトは、こちらで準備します。

※竹の大きさは500ミリリットルのペットボトルよりもひと回り大きいものを使います。

日時/9月17日(金) 午前9時～正午
場所/近江公民館

講師/竹遊会の方々

持ち物/軍手、飲み物(水分補給)、インパクトドライバー(お持ちの方で結構です)

服装/マスク着用、作業しやすい服装

参加費/1,000円(材料費)

募集人数/先着15人

申込み・問合せ

近江公民館 ☎(664) 7895



イメージです



期日/10月2日(土) 午後6時30分～8時(開場:午後6時)

場所/ふるさと資料館 庭園

内容/第1部 朗読劇「出されなかった手紙」(安達峰一郎夫人に関する逸話)

出演:劇団やまのべ

第2部 コンサート

出演:Why's Fly(水沢修、槇喜代二、木村陽一、渡辺孝、RIKA、太田まみ)

参加費/無料

定員/新型コロナウイルス感染拡大防止のため、30人以内限定させていただきます。

申込み/ふるさと資料館へ電話で、「氏名」「住所」「電話番号」をお伝えください。

※定員に達した時点で受付を終了させていただきます。

9 2021

お知らせカレンダー

●町の保健事業（健診・検診など）の問合せ／保健福祉センター ☎（667）1177

1	水	交通安全の日（黄色い小旗を掲げ交通安全に努めましょう） ●母子手帳交付・妊婦健康相談（妊娠届出書・印かん・マイナンバーカードまたは通知カード・身分証明書持参） 受付…10：00～11：00 保健福祉センター ●生活習慣病に関する健康相談（検診結果持参） 受付…11：00～11：30 保健福祉センター ●3カ月児健診（母子手帳・バスタオル・ハガキ持参） 受付…13：00～13：10 保健福祉センター 対象…令和3年5月生まれ ●9カ月児健診（母子手帳・バスタオル・ハガキ持参） 受付…13：10～13：20 保健福祉センター 対象…令和2年12月生まれ ●ママとベビーの健康相談（助産師相談） 乳児健診時に開催（要予約）
2	木	
3	金	
4	土	
5	日	日曜当番医 9：00～12：00（受付11：30まで） やまのべ藤田クリニック ☎（665）7003
6	月	
7	火	
8	水	●パバママ教室（母子手帳・筆記用具持参） 時間…13：30～16：00 保健福祉センター 対象…令和3年12月～令和4年2月出産予定者と育児担当者 時間外乳がん・子宮頸がん検診（詳細は山形検診センター ☎688-6511 へお問い合わせください）
9	木	
10	金	●総合健診（詳細は個人通知をご覧ください） ●肺がん検診（詳細は個人通知をご覧ください）
11	土	資源回収日 17：00～20：00 旧役場跡地
12	日	日曜当番医 9：00～12：00（受付11：30まで） 山辺こどもクリニック ☎（664）8488 資源回収日 17：00～20：00 旧役場跡地
13	月	●総合健診（詳細は個人通知をご覧ください） ●肺がん検診（詳細は個人通知をご覧ください）
14	火	シルバー人材センター入会希望者説明会 13：30～ 町シルバー人材センター ☎（667）1055
15	水	交通安全の日（黄色い小旗を掲げ交通安全に努めましょう） ●母子手帳交付・妊婦健康相談（妊娠届出書・印かん・マイナンバーカードまたは通知カード・身分証明書持参） 受付…10：00～11：00 保健福祉センター ●生活習慣病に関する健康相談（検診結果持参） 受付…11：00～11：30 保健福祉センター ●3歳児健診（健診票・採取した尿・母子手帳・バスタオル・症状聞き取り問診票・ハガキ持参） 受付…13：00～13：20 保健福祉センター 対象…平成30年1月～3月生まれ ●レディース検診（詳細は個人通知をご覧ください）
16	木	
17	金	
18	土	

19	日	日曜当番医 9：00～12：00（受付11：30まで） 鈴木医院 ☎（664）5345
20	月	<敬老の日>
21	火	
22	水	
23	木	<秋分の日>
24	金	
25	土	
26	日	日曜当番医 9：00～12：00（受付11：30まで） 和敬会クリニック ☎（664）5178
27	月	山辺温泉保養センター休館日
28	火	シルバー人材センター入会希望者説明会 13：30～ 町シルバー人材センター ☎（667）1055
29	水	●5歳すくすく健診（母子手帳・筆記用具・飲み物・ハガキ持参） 受付…14：00～14：10 保健福祉センター 対象…平成28年7月～9月生まれ
30	木	
10/1	金	交通安全の日（黄色い小旗を掲げ交通安全に努めましょう）
2	土	
3	日	日曜当番医 9：00～12：00（受付11：30まで） 伊東医院 ☎（664）5025
4	月	●レディース検診（詳細は個人通知をご覧ください）
5	火	

【9月の納税】 国民健康保険税3期

納期限／9月30日(木)

問合せ／税務課 収納対策室 ☎（667）1105

めんごっこ広場・子育て広場（9月）

場所	期日
安達峰一郎記念保育所 （月・水・金） ☎（664）5066	13、15、17、22、24、 27、29
山辺南部公民館 （火） ☎（665）7305	14、21、28
山辺北部公民館 （木） ☎（667）0551	16、30

<時間> 保育所……午前9時～正午、午後1時～3時

公民館……午前9時30分～11時30分

<対象> 就園前のお子さんとその保護者

*無料で利用できます。申し込み不要です。

*新型コロナウイルス感染拡大防止のため、体温を測ってからおいでください。

*新型コロナウイルス感染拡大の状況によっては開催できない場合があります。

日曜・祝日・年末年始の急病のときは 山形市休日夜間診療所（山形市香澄町2-9-39） ☎（635）9955