

お知らせ版

3

2022

山辺駅前自転車置場の 年間利用者を募集します

自転車で山辺駅までおいでの通勤・通学者のみならず。ぜひ駅の自転車置場をご利用ください。町外にお住まいの方も申し込みます。

対象車両／自転車に限ります。

駐輪可能台数／200台

年間使用料／1,000円

申込み方法／申込用紙に年間使用料を添えて、町民生活課（役場1階①番窓口）へお申し込みください。

※申込用紙は、町民生活課でお配りします。町ホームページからもダウンロードできます。

申込み期間／3月14日(月)～25日(金)

受付：午前8時30分～午後5時15分

※土・日曜日、祝日を除きます。

※火曜日のみ午後7時まで受付を延長します。

※受付は先着順となります。申し込み台数が駐輪可能台数に達した時点で受付終了となります。（昨年度は駐輪可能台数に達しています）

申込み・問合せ

町民生活課 生活環境係 ☎ (667) 1109



【特別企画】やまのべコミュニティ バス親子無料乗車デー

やまのべコミュニティバスに、親子、または祖父母の方とお孫さんで一緒に乗車すると、乗車料金が無料になる「親子無料乗車デー」を実施します。ご家族での町内のお出かけに、やまのべコミュニティバスを、ぜひご利用ください。

期間／3月24日(木)～26日(土)

実施路線／定時定路線 東西線・南北線・中作線
※デマンドバスは対象外となります。

対象者／お子さん(小学生まで)一人に対して親(または祖父母)一人のペアでご乗車の方

※降車の際に運転手へ、親子、または祖父母と孫である旨をお申し出いただくと、乗車料金が無料になります。

※利用者が車両定員を上回る場合、乗車をお断りしますので、予めご了承ください。

問合せ

▼山辺観光タクシー(株)

☎ (664) 5030

▼町民生活課 生活環境係

☎ (667) 1109



町税などの納付は、簡単で便利な口座振替をご利用ください

口座振替をご利用いただくと、役場や金融機関へ出かけなくても納期ごとに指定した口座から自動的に町税などを納付できます。山形銀行・荘内銀行・きらやか銀行・東北労働金庫・山形農業協同組合・ゆうちょ銀行・役場税務課(ゆうちょ銀行以外)のいずれかへ、通帳と届出印を持参してお申し込みください。

※口座情報は名義人ごとに登録しています。相続などの理由で固定資産の名義人を変更した際には、再度申し込みが必要となります。

問合せ 税務課 収納対策室 ☎ (667) 1105

登録制メール

町の災害情報などをメールで入手できます。下記アドレスまたはQRコードから登録できます。

パソコン	https://service.sugumail.com/yamanobe/member/
携帯電話・スマートフォン	https://service.sugumail.com/yamanobe/



防災放送の自動音声応答システム

防災放送の放送内容を電話で確認できます。☎023-629-0011



忘れていませんか?

灯油などの購入費の一部を助成します

申請期限が近づいています。対象となる方は、忘れずに申請してください。

申請期限/3月31日(木)

申請場所/保健福祉課(役場1階②番窓口)、中支所、作谷沢支所

持ち物/印かん、振込先の通帳、灯油などの暖房費の領収書

※詳しくは令和3年11月1日発行「お知らせ版」3ページをご覧ください。

問合せ

保健福祉課 福祉係 ☎(667) 1107

山辺町社会福祉協議会

無料法律相談会を開催します

弁護士が困りごとの相談に応じます。お気軽にご相談ください。秘密は固く守ります。

日時/3月18日(金) 午後1時30分～4時

※事前予約制で、1人30分程度となります。

場所/中央公民館

定員/5人

申込み方法/電話でお申し込みください。

※定員になり次第、締め切らせていただきます。

申込み・問合せ

山辺町社会福祉協議会 ☎(664) 7982



在宅酸素療法を行っている方へ 電気料金の一部を助成します

在宅酸素療法を行っている方のうち、医療費の助成が適用されない身体障害者手帳3級と4級の方の経済的負担を軽減するため、電気料金の一部を助成します。

対象者/町内にお住まいで、呼吸器機能障害で等級が3級および4級の身体障害者手帳を所持しており、かつ医師の指示で在宅酸素療法を行っている方

助成額/月額1,600円

対象期間/令和3年10月～令和4年3月

持ち物/申請書類一式、身体障害者手帳、印かん、振込先の通帳

申請期限/4月6日(水)

※はじめて申請する方は事前登録が必要です。必要書類は保健福祉課福祉係(役場1階②番窓口)でお配りします。

申請・問合せ

保健福祉課 福祉係 ☎(667) 1107

人工透析を受けている方へ 通院費の一部を助成します

人工透析を受けている方の経済的負担を軽減するため、医療機関への通院に必要な交通費の一部を助成します。

対象者/町内にお住まいで、人工透析治療のため交通機関(自家用車を含む)を利用して通院している身体障がい者の方

※本人および同居している世帯の生計中心者に所得税が課税されている場合は対象となりません。

対象期間/令和3年10月～令和4年3月

持ち物/申請書類一式、身体障害者手帳、印かん、振込先の通帳

※申請書類には、医療機関から記入していただく書類があります。

申請期限/4月6日(水)

申請・問合せ

保健福祉課 福祉係 ☎(667) 1107

山辺町スポーツ推進計画案への 意見を募集します

町では、町民のみなさん誰もが生涯を通じて気軽にスポーツに親しむことができる山辺町を目指し、「山辺町スポーツ推進計画」の策定を進めています。このたび、計画案がまとまりましたので、町民のみなさんから広く意見をいただくため、パブリックコメントを実施しています。

計画の閲覧方法/町ホームページからダウンロードできます。

※新型コロナウイルス感染拡大防止のため、役場や町内施設窓口での、印刷物による閲覧は行いません。インターネット環境のない方は、個別にご相談ください。

意見を提出できる方/

▽町内にお住まいの方

▽町内に事務所または事業所を有する方

▽町内に通勤、通学している方

意見の提出方法/「住所」「氏名」「電話番号」「意見の要旨」を記入し、次のいずれかの方法で提出してください。提出様式は問いません。

▽郵送…〒990-0392 山辺町緑ヶ丘5番地

山辺町教育委員会教育課あて

▽メール…edyamabe@town.yamanobe.yamagata.jp

▽ファクス…FAX (667) 1112

▽直接持参…教育委員会教育課(役場2階)

※直接持参の場合は、午前8時30分から午後5時15分までとなります。(土・日曜日を除く)

意見の取り扱い/

・提出された意見は、意見の概要などをとりまとめて、これに対する町の考えとともに、後日、町ホームページで公表します。

・個々の意見に対して、個別回答はしません。

・住所、氏名などの個人情報公表しません。

・電話や口頭での意見や、住所、氏名などが明記されていないものは、受け付けできません。

提出期限/3月11日(金)

問合せ

教育課 スポーツ振興係 ☎(667) 1115



申請書などの押印の義務付けを 4月1日から原則廃止します

窓口手続きの負担軽減と行政サービスの向上を図るため、申請書や届出書などにおける押印の義務付けを、4月1日から原則廃止します。

対象となる書類/町民のみなさんや事業者などが町の窓口へ提出する書類(申請書・届出書・報告書など)で、これまで氏名などの欄に押印を義務付けていたもの。

【押印の義務付けを廃止する書類】

具体的な押印廃止書類は、町ホームページに書類の名称、担当課などを掲載していますので、ご確認ください。押印廃止書類には、押印の義務付けから「署名」「署名または記名押印」へ見直したものを含んでいます。

書類の押印廃止などの詳細は、各業務を担当する各課と係にお問い合わせください。

【押印を継続する書類】

押印の義務付けは原則廃止としますが、次のものは引き続き押印の義務付けを継続します。

▽国・県の法令などに定めがあるもの

▽契約書(地方自治法第234条第5項により記名押印が義務付けられているもの)

▽請書、協定書、覚書などの契約書に準ずるもの

▽会計に関する請求書、領収書などに関するもの

▽当町の入札資格者に対して、登録印の押印を義務付けている入札、見積、契約の締結、契約代金の請求および受領などの手続きに関するもの

▽印かん照合を必要とするもの

問合せ

政策推進課 行革推進係 ☎(667) 1110





山辺美術クラブ 会員を募集しています

山辺美術クラブは、1982年1月、絵画愛好家が相互研究と親睦を図るために結成し、発足以来40年が経過しました。

クラブでは新会員を募集しています。日本画・洋画を問わず絵を描いている方、または絵に興味のある方を募集します。年齢や男女に関係なく、一緒に活動していただける方なら、どなたでも大歓迎です。

活動内容

▽町文化祭への参加と作品の展示（例年10～11月の文化祭期間中で、中央公民館を会場をしていますが、令和2～3年はコロナ禍のため中止となりました）

▽山辺温泉の展示コーナーへの展示（年2回）

▽スケッチ会の開催（年2回の予定）

・春季…5月中旬ころ

・秋季…10月中旬ころ

▽親睦を図るための諸会合（総会など）

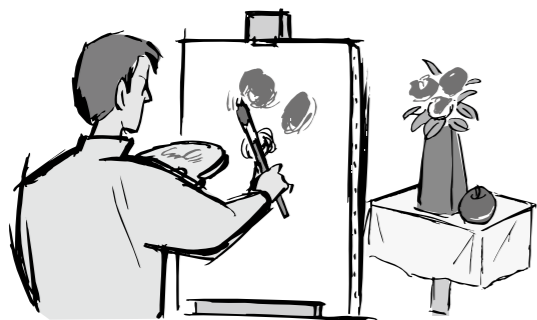

申込み・問合せ

山辺美術クラブ

・会長 後藤さん ☎(664) 5766

・事務局 相沢さん ☎(664) 7610

山形駅直結の創業支援拠点 オープンしました

公益財団法人山形県企業振興公社では、創業支援の新たな拠点「スタートアップステーション・ジョージ山形」を開設しました。無料の創業相談のほか、コワーキングスペースとして1日500円から利用できますので、ぜひご利用ください。

営業日

▽月～金曜日 午前9時～午後8時

▽土・日曜日 午前9時～午後6時

※祝日、年末年始は休館となります。

※詳しくはホームページをご覧ください

問合せ

スタートアップステーション・
ジョージ山形（霞城セントラル2階）

☎(666) 6100



協会けんぽ山形支部からのお知らせ

令和4年度の保険料率が変わります

協会けんぽ山形支部の保険料率が、令和4年3月分（4月納付分）から次のように変わります。

	(改定前)	(改定後)
●健康保険料率	10.03%	⇒ 9.99%
●介護保険料率	1.80%	⇒ 1.64%

今年度の保険料率の引き下げには、加入者のみなさんの健康づくりに対する取り組みの結果が大きく影響しています。

加入者のみなさんの医療と健康を支えるため、このようなご負担をご理解いただき、今後も保険料負担の上昇を抑えるため、引き続き疾病予防などの取り組み（健診・特定保健指導など）にご協力をお願いします。

問合せ

全国健康保険協会山形支部

企画総務グループ ☎(629) 7226

お気軽にご相談ください 行政相談所を開設します

国や町の仕事についての苦情や要望を受け付け、その解決を進めるよう相談に応じています。相談無料で、秘密は厳守します。

日時／3月17日(木) 午前10時～正午

場所／役場3階 委員会室（3）

相談員／長谷川吉則さん（行政相談委員）

～次の相談窓口もご利用ください～

総務省山形行政評価事務所（山形市緑町一丁目5-48） ☎0570-090110（行政苦情110番）

問合せ

総務課 庶務係 ☎(667) 1111

役場庁舎「平和の鐘」が 3月11日に鳴り響きます

東日本大震災で犠牲になった方々の鎮魂を祈り、平成23年3月11日の東北地方太平洋沖地震の発生時刻に合わせて「平和の鐘」が鳴り響きます。

日時／3月11日(金) 午後2時46分～（約30秒間）

問合せ

総務課 財産管理係 ☎(667) 1111

最大20,000円分のポイント マイナポイント第2弾を実施中

9月末までマイナンバーカードを申請し、「①キャッシュレス決済サービスでの申し込み+②健康保険証の利用申し込み+③公金受取口座の登録」で、最大20,000円分のポイントがもらえます（②③は6月ごろから申込み開始）。詳しくはマイナポイント事業ホームページをご覧ください。



問合せ

政策推進課 情報統計係 ☎(667) 1110

選挙の投票立会人を募集します

町で行われる選挙の投票立会人候補者として名簿に登録される方を募集します。

投票立会人の仕事／投票が公正かつ適正に行われているかを立ち会い確認する仕事です。

●当日の投票立ち会いの場合

時間／午前7時～午後8時（投票所によっては終了が早まる場合があります）

場所／お住まいの区域の投票所

人数／各投票所2人

●期日前投票立ち会いの場合

期日／告示日（公示日）の翌日から投票日前日までの期間内で都合の良い日

時間／午前8時30分～午後8時

場所／役場本庁舎

人数／期間中、毎日2人

申込み資格

▽町内にお住まいで、投票日に山辺町の選挙人名簿に登録されている方

▽長時間の立ち会いができる健康な方で、おおむね75歳以下の方

※特定の候補者の選挙運動に積極的に携わっている方や候補者の親族の方は、申し込みをご遠慮ください。

申込み方法／申込書に必要事項を記入し、総務課庶務係（役場2階）へ提出してください。

※申込書は総務課でお配りします。町ホームページからもダウンロードできます。

申込み期限／3月31日(木)

※選挙管理委員会では審査のうえ、「令和4年度選挙立会人登録者台帳」に登録します。

※登録者には、選挙が行われるごとに従事することができる日程を確認します。ただし、登録者が多数の場合は、全員が従事できるとは限りません。

申込み・問合せ

山辺町選挙管理委員会

（総務課 庶務係）

☎(667) 1111



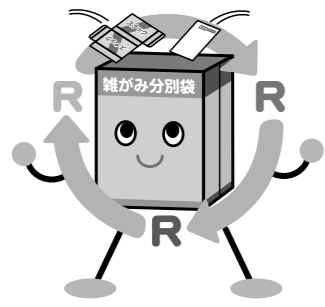

資源物の回収にご協力ください!

町では家庭から出される新聞紙、ダンボール、雑誌、雑がみ、古着、古布を資源回収しています。特に雑がみへの分別を徹底すれば『もやせるごみ(有料ごみ)』を減らせます。

雑がみ分別袋が必要な方は、役場・支所、お近くの公民館へお申し出ください。無料で配付します。

回収日 / 3月12日(土)・13日(日)

回収時間 / 午後5時～8時

場所 / 旧役場跡地(地図に★で示した場所)

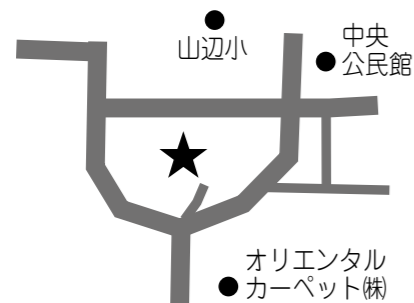

問合せ

町民生活課 生活環境係 ☎(667) 1109

やまのべ温泉 作品展示のお知らせ

山辺温泉保養センターでは、町内7つの文化芸術団体の作品(絵画・すみ絵・写真など)を展示しています。

3月の展示作品は、「山辺フォトクラブ」のみなさんの作品です。温泉においては、ぜひご覧ください。

問合せ

山辺温泉保養センター ☎(664) 7777

ふるさと資料館

「ひな人形展」開催中

町内に伝わる時代雛を展示しています。隣接するふるさと交流センター「あがらっしゃい」では現代雛も展示します。ぜひお越しください。

期間 / 3月27日(日)まで ※月曜日・祝日は休館

開館時間 / 午前10時～午後4時

場所 / ふるさと資料館 北蔵1階、南蔵1階

入館料 / 大人200円 高校生・大学生100円

小中学生50円 (未就学児は無料)

◆新型コロナウイルスの感染予防のために、次のようなご協力をお願いします。

▽手指消毒、検温

▽マスクの着用

▽来館者の名簿、連絡先の記入

◆感染拡大防止のため、次のような対策を実施しますので、ご理解をお願いします。

▽ガイドの中止

▽交流センター内での飲食の中止

▽各蔵の人数制限(5人以内)

▽職員の受付時の手指消毒とトレイ利用

▽筆記用具の消毒

▽来館者退館後の消毒

▽蔵内の定期的な換気

※万全の対策で実施しますが、体調がすぐれない場合は来館をご遠慮願います。

※県内の感染状況によっては開催途中での中止も考えられます。

※例年行っている「まちなか雛ミュージアム」は今年も中止させていただきます。



問合せ

ふるさと資料館 ☎(664) 5033

社会共育のひろば

山辺町教育委員会・各地区公民館 問合せ/教育課 社会教育係(中央公民館内) ☎(664) 6033

焼きものを楽しむ

「4色の粘土でお皿をつくる」

白、黒、茶、ピンク、4色の粘土で『春』を楽しむお皿をつくりましょう。

日時 / 3月16日(水) 午前10時～午後0時30分

場所 / 山辺北部公民館

講師 / 安達浩子さん(陶芸作家)

持ち物 / エプロン、汚れても良いタオル

参加費 / 2,000円(材料代・お皿2枚分)

募集人数 / 先着6人

申込み期限 / 3月11日(金)

※定員になり次第、募集を締め切ります。

※参加の際はマスク着用をお願いします。

申込み・問合せ

山辺北部公民館

☎(667) 0551



イメージです

近江公民館および山辺北部公民館の職員(補助員)を募集します

募集人数 / 近江公民館、山辺北部公民館 各1人

業務内容 / 公民館屋内外の清掃など

※山辺北部公民館の業務には、安達峰一郎博士生家の清掃などを含みます。

雇用期間 / 4月1日～令和5年3月31日

勤務時間 / 月～金曜日の午前8時30分から午後5時までの間で、週20時間勤務(休憩時間を除く)

※曜日や時間帯はご相談に応じます。

※休日出勤の場合は、振替休日での対応となります。

待遇 / 給与: 月額76,200円(原則、残業なし)

手当: 期末・通勤手当相当額(上限あり)

休暇: 年次有給休暇あり

保険: 雇用保険加入

応募資格 / 町内にお住まいの方

応募方法 / 市販の履歴書を各公民館に提出

採用方法 / 書類および面接による選考

応募期限 / 3月15日(火)

応募・問合せ

▼近江公民館 ☎(664) 7895

▼山辺北部公民館 ☎(667) 0551

中央公民館図書室

マル得情報 かわら版

問合せ

中央公民館図書室 ☎(664) 6433

◇3月の壁面コーナー「フレッシュさんにエール本特集」

春は、別れとスタートの季節です。卒業・転勤・引っ越し・入学・進学・就職… 人生のいろいろな節目を迎え、心も体も大忙しです。図書室では、そんな時期のお供に、役立つお助け本を特集しました。

◇カウンター特設コーナー「シリーズ本に挑戦しませんか？」

一話完結もいいですが、読みごたえのあるシリーズものも、たくさんあります。この機会にシリーズものに挑戦してみませんか。お薦め本をセレクトしました。

★2022芥川賞・直木賞受賞作家特集

2022年上半期の受賞作が先日発表されました。本県を舞台に“新庄藩の火消し・羽州ぼろ鳶組”の活躍を描いた小説を書いた今村翔吾さんが、みごと直木賞を受賞しました。ほかの作品もお薦めです。

※図書室内での読み聞かせ会は、感染予防のため、当面の間お休みします。

3

2022

お知らせカレンダー

●町の保健事業（健診・検診など）の問合せ／保健福祉センター ☎（667）1177

1	火	交通安全の日（黄色い小旗を掲げ交通安全に努めましょう） ●母子手帳交付・妊婦健康相談（妊娠届出書・印かん・マイナンバーカードまたは通知カード・身分証明書持参） 受付…10：00～11：00 保健福祉センター
2	水	●3カ月児健診（母子手帳・バスタオル・ハガキ持参） 受付…13：00～13：10 保健福祉センター 対象…令和3年11月生まれ ●9カ月児健診（母子手帳・バスタオル・ハガキ持参） 受付…13：10～13：20 保健福祉センター 対象…令和3年6月生まれ ●ママとベビーの健康相談（助産師相談） 乳児健診時に開催（要予約）
3	木	
4	金	
5	土	
6	日	日曜当番医 9：00～12：00（受付11：30まで） 伊東医院 ☎（664）5025
7	月	
8	火	シルバー人材センター入会希望者説明会 13：30～ 町シルバー人材センター ☎（667）1055
9	水	●5歳すくすく健診（母子手帳・筆記用具・飲み物・ハガキ持参） 受付…14：00～14：10 保健福祉センター 対象…平成29年1月～4月1日生まれ
10	木	
11	金	
12	土	資源回収日 17：00～20：00 旧役場跡地
13	日	日曜当番医 9：00～12：00（受付11：30まで） クリニックメルヘン ☎（667）0088 資源回収日 17：00～20：00 旧役場跡地
14	月	
15	火	交通安全の日（黄色い小旗を掲げ交通安全に努めましょう）
16	水	●母子手帳交付・妊婦健康相談（妊娠届出書・印かん・マイナンバーカードまたは通知カード・身分証明書持参） 受付…10：00～11：00 保健福祉センター
17	木	
18	金	
19	土	
20	日	日曜当番医 9：00～12：00（受付11：30まで） やまのべ整形外科 ☎（665）8900

21	月	<春分の日>
22	火	シルバー人材センター入会希望者説明会 13：30～ 町シルバー人材センター ☎（667）1055
23	水	
24	木	
25	金	
26	土	
27	日	日曜当番医 9：00～12：00（受付11：30まで） やまのべ藤田クリニック ☎（665）7003
28	月	山辺温泉保養センター休館日
29	火	
30	水	
31	木	
4/1	金	交通安全の日（黄色い小旗を掲げ交通安全に努めましょう）
2	土	
3	日	日曜当番医 9：00～12：00（受付11：30まで） ひでたま胃腸科眼科クリニック ☎（665）8876
4	月	
5	火	

～子育て支援～

めんごっこ広場・子育て広場（3月）

場所	期日
安達峰一郎記念保育所 （月・水・金） ☎（664）5066	2、4、7、9、11、 14、16、18、23、25、 28、30
山辺南部公民館 （火） ☎（665）7305	1、8、15、22、29
山辺北部公民館 （木） ☎（667）0551	3、10、17、24、31

<時間> 保育所……午前9時～正午、午後1時～3時
公民館……午前9時30分～11時30分

<対象> 就園前のお子さんとその保護者

*無料で利用できます。申し込み不要です。

*新型コロナウイルス感染拡大防止のため、体温を測ってからおいでください。

*新型コロナウイルス感染拡大の状況によっては開催できない場合があります。

日曜・祝日・年末年始の急病のときは 山形市休日夜間診療所（山形市香澄町2-9-39） ☎（635）9955