

ホームタンクからの灯油漏えい事故に注意しましょう！

毎年、冬期になるとホームタンクからの灯油の漏えい事故が多く発生します。灯油は、河川などに流入すると、水道水源の汚染や魚類・農作物の被害、環境汚染などを引き起こすおそれがあります。また、ひとたび油の流出事故が発生すれば、油などの危険物回収や廃棄処理に用いた費用、損害の賠償などは、原因者が全て負担しなければなりません。

回避するには日頃の点検と正しい使用方法がとても大切です！
次のことに十分注意し、漏えい事故を防ぎましょう。

- ① 灯油の小分け時はその場を離れないようにしましょう。
- ② 除雪による破損を防ぐために配管に目印をたてましょう。
- ③ 落雪に注意しましょう。
- ④ 定期点検を怠らないようにしましょう。

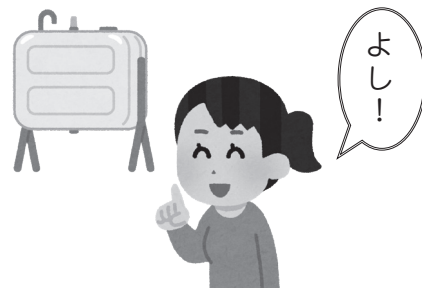

万が一、灯油を側溝や河川などに流出させてしまったときは、速やかに、町役場、消防署、警察署、灯油販売店などにご連絡ください。

問合せ 建設課 道路河川係 ☎ (667) 1113 / 町民生活課 生活環境係 ☎ (667) 1109
防災対策課 防災係 ☎ (667) 1119

秋の火災予防運動 全国統一防火標語 『火を消して 不安を消して つなぐ未来』

暖房機器使用など火気の取り扱いが増え、火災が発生しやすい季節を迎えることから、火災予防運動を実施します。

町消防団では、各家庭にチラシを配布し、期間中にサイレンを鳴らして注意を呼びかけます。火災と間違わないようご注意ください。

実施期間 / 11月9日(木)～15日(水)

サイレン吹鳴 / 9日から15日まで毎日午後7時(9日と15日の両日は午前6時30分と午後7時の2回)

問合せ
防災対策課 防災係 ☎ (667) 1119

住宅用火災警報器は、定期的に確認しましょう

平成23年(2011年)6月から住宅用火災警報器などの設置が義務付けられています。

住宅火災から命を守るため、住宅用火災警報器を正しい位置に設置し維持管理に努めましょう。

また、住宅用火災警報器の交換の目安は**10年**とされています。古くなると電子部品の劣化や電池切れなどで火災を正しく感知しなくなりますので、10年を目安に**本体ごと**交換しましょう。故障か電池切れかわからないときは、取扱説明書を確認するかメーカーにお問い合わせください。

問合せ
防災対策課 防災係 ☎ (667) 1119



大蔵財産区議会議員選挙立候補予定者説明会ならびに出納責任者事務説明会の開催

12月17日(日)に行われる大蔵財産区議会議員選挙の立候補予定者の方を対象に、届け出などについての説明会と併せて、出納責任者事務説明会を行いますので、ご出席くださるようお願いいたします。

日時/12月1日(金) 午前10時

場所/役場3階 大会議室

問合せ

山辺町選挙管理委員会 ☎(667) 1111

肥料価格高騰対策事業への追加対策について

国が行う肥料価格高騰対策事業の一環として、新たに「化学肥料低減定着対策事業」が示されましたので、その概要をお知らせします。

対象者/農業事業者や農業者で組織する団体、町内の農業者

支援内容/

- 堆肥などの利用拡大支援(4,000円/t)
- 耕畜連携の拡大支援(2,000円/t)
- 国内資源活用肥料の利用拡大支援(200円/20kg)
- 低成分肥料の利用拡大支援(100円/20kg)

対象期間/令和5年6月1日以降の取組で、令和6年1月末までに町農業再生協議会が作成したリストに記載された肥料等を購入した領収書や予約票などの証拠書類が準備できるもの。

申請手続/令和6年1月末までに産業課(役場1階③番窓口)に申請書を直接提出

その他/令和4年度に行った肥料価格高騰対策事業に申請された方には、後日、申請書類を直接郵送します。同事業に申請せずに当該支援を希望される方は、11月末までに産業課へご相談願います。

申請・問合せ

産業課 農政係 ☎(667) 1106



12月1日より子育て支援医療費の助成が拡充されます

町では次の世代を担うべき子供を生み育てやすい環境を築くことを目的に、子育て支援医療費給付事業を実施しています。

これまで入院費のみが対象となっていた中学校卒業後から高校卒業相当(18歳に達した年度末)の方の外来医療費についても、12月1日診療分より助成します(保険適用外の医療費、入院時の食事療養費や差額ベッド代などは対象外です)。

対象者の方へは11月中に医療証(外来入院併用)をお送りしますので、ご確認ください。

また、住民票を町外へ移した方で保険証などの扶養者の住所が町内にある方は医療証の対象になる場合がありますので、該当すると思われる方はお問い合わせください。ほかに、他福祉医療制度(重度心身障がい(児)者医療証、ひとり親家庭等医療証)を受給されており、窓口負担額無の方はお持ちの医療証を優先して交付するため、今回の子育て支援医療証の送付はありません。

なお、令和5年4月～10月末までに町外から転入された方へは申請書をお送りしますのでご返送ください。その後医療証を交付します。

詳しくは国保医療係(役場1階①番窓口)へお問い合わせください。

申請・問合せ

町民生活課 国保医療係 ☎(667) 1109

排水設備工事責任技術者登録更新のお知らせ

山形県下水道協会に登録している責任技術者で、登録の有効期限が令和6年(平成36年)3月31日までの方は、現在所属している指定工事店所在地の市町村で更新手続きが必要です。

該当者/登録有効期限が令和6年(平成36年)3月31日までの方

必要な手続①登録更新の申請
②更新講習会の受講

更新申請期間/11月1日(水)～30日(木)

申請受付場所/建設課 下水道係(役場2階)

申請・問合せ

建設課 下水道係 ☎(667) 1113

町職員(保健師)採用試験を実施します

◆受験申込み受付期間および受付時間
～11月17日(金) (必着)
午前8時30分～午後5時15分(平日のみ。郵送可)

◆第一次試験実施期日および会場
12月3日(日) 山辺町役場内会議室

◆試験区分、採用予定人員および受験資格

試験区分	説明	採用予定人員	採用要件など
保健師(初級)	保健行政事務に従事する職務	若干名	平成6年4月2日以降に生まれた者で、かつ保健師の免許を有する者。採用された場合に山辺町役場庁舎から20km圏内に居住できる者。

◆受験手続

受験申込書などは総務課庶務係(役場2階)において交付するとともに、町ホームページに掲載します。トップページから「申請書ダウンロード」のバナーをクリックのうえ、「令和5年度 町職員(保健師)採用試験」のコーナーをご参照ください。ホームページからダウンロードする場合は、感熱紙を除く白色の用紙(A4版)に印刷してください。

なお、郵送で請求する場合は、封筒の表に「受験申込書等請求」と朱書きのうえ、84円切手を貼付した宛先記載の返信用封筒(長形3号)を必ず同封してください。郵送で請求する場合の送付先は次のとおりです。

申請・問合せ 〒990-0392 山辺町緑ヶ丘5番地
総務課 庶務係 ☎(667) 1111

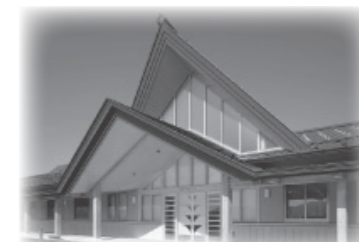

山辺町保健福祉センター「輝りやまのべ」

資料豊富な「やまがた県民手帳」をご利用ください

最新の各種統計資料や官公庁・学校・病院などの名簿を含む生活情報が充実し、スケジュール表も使いやすい「2024年版やまがた県民手帳」の取り扱いが始まりました。書店などでも取り扱っていますが、役場でも購入できます。

価格/1冊700円(税込)

取扱場所/政策推進課(役場2階)

役場での販売期間/令和6年1月末まで

※なくなり次第、取り扱いを終了させていただきます。

問合せ

山辺町統計調査員協議会事務局
(政策推進課 情報統計係内) ☎(667) 1110

令和5年度山辺町男女共同参画講座『私らしさ』について考えてみよう

山形県男女共同参画推進員の石澤多貴子さん(山形市)、五十嵐優子さん(天童市)を講師に迎え、男女共同参画講座を開催します。ぜひ、奮ってご参加ください。

日時/11月21日(火) 午後7時～8時30分

場所/役場3階 大会議室

内容/「男らしさ、女らしさ」ではない「私らしさ」について

定員/25人程度(先着)

申込期限/11月16日(木)

申込み・問合せ

政策推進課 協働推進係 ☎(667) 1110

町の災害情報などをメールで入手できます。下記アドレスまたは2次元コードから登録できます。

パソコン・スマートフォン	https://plus.sugumail.com/usr/yamanobe/home
携帯電話	https://m.sugumail.com/m/yamanobe/home



パソコン
スマートフォン

携帯電話

防災放送の自動音声応答システム 防災放送の放送内容を電話で確認できます。☎023-629-0011

作谷沢郵便局でマイナンバーカード申請をご検討の方へ

作谷沢郵便局にて、マイナンバーカードの申請サポートを行っています。下記の日時でマイナンバーカードを申請される方は、ご自宅でカードを受け取ることができます。ぜひご利用ください。

実施日時／11月13日(月)

受付場所／作谷沢郵便局

受付時間／午前9時～正午

受付対象者／山辺町に住所があり、マイナンバーカード未申請の方

持ち物／①通知カード

②顔写真付きの本人確認書類（なければ健康保険証、介護保険被保険者証、年金手帳、生年月日入りの診察券などいずれか2つ）

作谷沢郵便局の申請サポート期間は令和6年2月29日(木)までです。

受付時間／郵便局の窓口営業時間内

受付対象者／山辺町に住所があり、マイナンバーカード未申請の方

問合せ

町民生活課 住民係 ☎(667) 1109

作谷沢郵便局 ☎(666) 2100

『あなたしか気づいてないかもそのサイン』

11月は「オレンジリボン・児童虐待防止推進キャンペーン」です。児童虐待は、社会で解決すべき問題です。虐待を受けたと思われる子どもを見つけたときや、ご自身が出産や子育てに悩んだときには、児童相談所や町の窓口にご連絡ください。連絡は匿名で行うこともできますし、連絡者や連絡内容に関する秘密は守られます。

あなたの連絡・相談が子どもを守るとともに、子育てに悩む保護者を支援するための、大きな一歩となります。みなさんの支えで地域の子ども笑顔を守りましょう。

相談窓口

中央児童相談所 ☎(627) 1195

児童相談所全国共通3桁ダイヤル 189(いちはやく)

保健福祉課 子育て支援係 ☎(667) 1107

マイナンバーカード申請・受け取りのための臨時窓口を開設します

町民の方のマイナンバーカードの取得のため、役場の窓口を開庁します。

マイナンバーカードの受け取りに必要な持ち物は、ご自宅に届いている受け取りの案内を確認してください。

なお、カードを新たに作られる方は、①QR付き申請書（お持ちの方）、②個人番号通知カード（お持ちの方）、③住民基本台帳カード（お持ちの方）、④本人確認書類*をお持ちください。

今回の臨時窓口では、カードの受け取りと新たにカードを作られる方の申請のために開設するものですので、保険証などの登録手続きは受けかねます。

開庁日／11月26日(日)

受付時間／午前9時～午後1時

※12月以降の臨時窓口は未定です。お早めにお受け取りください。

※カードを作られる方の“④本人確認書類”について

以下の「ア」または「イ」をお持ちください

ア. 1点で確認できるもの

- ・運転免許証 ・写真付き住民基本台帳カードB
- ・パスポート ・身体障害者手帳
- ・療育手帳 ・精神障害者保健福祉手帳
- ・在留カード ・運転経歴証明書（平成24年4月1日以降に交付されたものに限る） など

イ. 2点で確認できるもの

- ・健康保険証 ・介護保険証 ・年金証書
- ・年金手帳 ・医療証 ・社員証
- ・学生証 ・通帳（氏名+住所の記載があるもの）
- ・診察券（氏名+生年月日の記載があるもの） など

問合せ

町民生活課 住民係 ☎(667) 1109



～寄り添い支援事業～

生理用品の無料配布を行います

経済的な理由などで生理用品の購入が難しい方を支援するため、山辺町の防災備蓄用の生理用品を活用し、無償で配布します。

対象者／経済的に購入が難しい方

配布期間／11月7日(火)～24日(金)

※なくなり次第終了

配布場所／役場1階 女子トイレ手洗い場

配布内容／生理用ナプキン 8袋

・お一人様につき1袋。

・数に限りがございます。

配布方法／役場1階女子トイレ手洗い場に設置しますので、ご自由にお取りください。

※使用推奨期限を経過していますことをご了承ください。

※残数については、毎朝ホームページにてお知らせします。

問合せ

防災対策課 危機管理係 ☎(667) 1119

歳末たすけあい支援金の申請を受け付けます

共同募金の一環として行われる歳末たすけあい運動に寄せられた募金は、援護を必要とする世帯に対して配分されます。下記により直接申請してください。

対象世帯／町内に住所があり、令和4年度の山辺町福祉灯油購入費等助成事業で助成を受けた世帯

支援金額／5,000円

申請期間／11月1日(水)～12月15日(金) ※期日厳守

受付時間／平日の午前8時30分～午後5時15分

申請場所／山辺町社会福祉協議会、中支所、作谷沢支所

持ち物／印かん、振込先の通帳、令和4年度の福祉灯油購入費等助成を受けたことがわかる書類（決定通知書または山辺町から振り込まれたことがわかる通帳）

申請・問合せ

山辺町社会福祉協議会 ☎(664) 7982

緊急地震速報の伝達訓練を行います

国による緊急地震速報（Jアラート）の伝達訓練が実施されます。次の日時に、防災放送塔から訓練放送が配信されますので、災害と間違わないようお願いします。

日時／11月2日(木) 午前10時ごろ

内容／町内の防災放送塔より、緊急地震速報のチャイム音のほか、「ただいまから訓練放送を行います。緊急地震速報。大地震です。大地震です。これは訓練放送です。」というアナウンスが3回繰り返し放送されます。

※山辺町以外でも、全国的にさまざまな情報伝達手段で訓練が実施されます。

※防災放送のほか、町の登録制メールなどにも情報が発信されます。

※気象状況・地震発生などによっては、訓練を中止することがあります。

問合せ

防災対策課 危機管理係 ☎(667) 1119

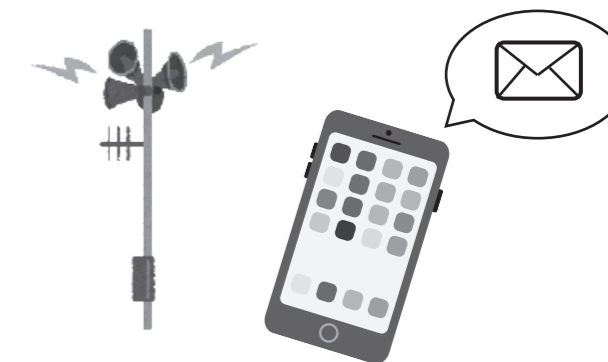

全国一斉情報伝達訓練を行います

11月15日(水)午前11時ごろより全国一斉に緊急情報の伝達訓練が実施されます。防災放送や登録制メールから訓練放送が配信されますので、災害と間違わないようお願いします。また、気象状況・地震発生などによっては、訓練を中止することがあります。

問合せ

防災対策課 危機管理係 ☎(667) 1119



薪ストーブなどの適正な利用について

問合せ 町民生活課 生活環境係 ☎ (667) 1109

薪ストーブやペレットストーブは環境にやさしい暖房として、注目されていますが、煙やにおいの苦情が寄せられることがあります。

以下の点を再確認いただき、煙やにおいの発生防止に努め、正しく安全な取り扱いをお願いします。

○ 適正な含水量の燃料を使用する

含水率計（水分計）などを使用し、含水率が15%～20%前後になるまで乾燥させた燃料を使用することで、煙やにおいの発生を防ぎましょう。

○ 適正な燃料の補給量を守る

一度に規定量よりも多い燃料を入れないことにより、酸素不足による不完全燃焼を防ぎましょう。

○ 無垢の木材由来の燃料を使用する

防腐剤や接着剤などが含まれる建設廃材、農薬が付着した樹木、廃棄物などの燃料を用いると有害成分を発生させるおそれがあります。無垢の木材を使用することで、有害物質の発生を抑えましょう。

○ 燃焼効率の良い機器を選ぶ

燃焼効率が高い機器を選ぶことで、PM（粒子状物質）の排出を抑えましょう。薪ストーブで60%以上、ペレットストーブで70%以上の機器がおすすめです。

○ 煙突を適正に設置する

薪ストーブやペレットストーブは、煙突や排気筒と本体が一体となって性能を発揮します。できるだけ垂直に設置する、二重管を使用する、排出高をできるだけ高く設置するなどにより、周辺への影響を防ぎましょう。

○ 適切なメンテナンスを行う

シーズン前後や日常的な点検・掃除・部品交換により、火災などの事故を防ぐとともに機器の性能を良好に保ちましょう。

○ 薪割りの時間帯に注意する

薪割りをする際は、時間帯に十分注意し、騒音トラブルを防ぎましょう。

行政相談所を開設します (事前予約制)

令和5年度より町民のみなさんの利便性向上を目指し、事前予約制での開催になります。

国や町の仕事についての苦情や要望を受け付け、みなさんと役所などとの間に立って、その解決を進めるよう相談に応じています。相談は無料で、秘密は厳守します。

相談日時／11月16日(木) 午前10時～正午

相談時間は1人60分

会場／山辺町役場1階 町民談話室

対象者／原則として町内在住の方

行政相談員／長谷川吉則さん

予約申込み／先着2人（要予約）。11月の相談日は11月1日(水)から相談日前々日まで電話で予約を受け付けます。受付時間は平日の午前9時～午後5時までです。なお、時間の指定はできません。

注意事項／相談当日は5分前まで相談会場へお越しください。予約をした後にキャンセルされる場合は事前に速やかにご連絡ください。

～次の相談窓口もご利用ください～

総務省山形行政評価事務所（山形市緑町一丁目5-48）

☎0570-090-110（行政苦情110番）

予約申込み・問合せ

総務課 庶務係 ☎ (667) 1111

第13回 やまのべ・まるごと・フェスティバル開催のお知らせ

今年も11月3日(金)に『第13回 やまのべ・まるごと・フェスティバル』が開催されます。

町内の特産品販売や友好都市日立市からの特別出店、スタンプカード抽選会、ステージイベントなど盛りだくさんです。見て、食べて、遊んで、ぜひ山辺づくしの一日を楽しんでください。

日時／11月3日(金) 午前9時30分～午後3時30分

会場／町中央公園・町民総合体育館とその周辺

入場料／無料

問合せ

やまのべ・まるごと・フェスティバル実行委員会

☎ (664) 5939

会計年度任用職員（保育士）を募集します

安達峰一郎記念保育所で働いていただける会計年度任用職員（保育士）を募集します。

募集人数／若干名

受付期間／随時

勤務期間および勤務時間／～令和6年3月31日

①午前7時～午後7時内の7時間

シフトによる時差出勤

週5日勤務 交代制で土曜勤務あり

②早朝または夕方の3時間 週6日勤務

※勤務時間は要相談

土曜日は午前7時～午後7時内の3時間

③午前7時～午後4時内の5時間または6時間

週5日勤務 土曜勤務なし

※勤務時間は要相談

報酬／①月額179,100円～

②月額92,100円～

③月額127,900円～（5時間）

月額153,400円～（6時間）

応募方法／安達峰一郎記念保育所にご連絡ください。

※上記時間以外での勤務希望の場合はご相談ください。

申込み・問合せ

安達峰一郎記念保育所 ☎ (664) 5066

きらり★カフェを開催します！

認知症の方、介護や認知症に関心のある方ならどなたでも参加でき、みんなが気軽に立ち寄れる「つながり」と「きっかけ」ができる新しい場所です。

日時／11月24日(金) 午後2時～3時30分

内容／「転ばぬ先の杖～福祉用具ってなあに？～」

場所／緑ヶ丘コミュニティセンター

対象者／関心のある方ならどなたでも

参加費／無料

※事前に申し込みが必要です。

申込み・問合せ

山辺町社会福祉協議会 ☎ (664) 7982

ゆりかご幼稚園 ちびっこひろば Part7

「ふれあいあそび」

おうちの人と一緒に楽しみましょう。参加希望の方は、電話で申し込みください。

日時／11月27日(月) 午前9時50分～11時

場所／ゆりかご幼稚園

対象者／1歳～就学前のお子さんとその保護者

定員／先着15組の親子

服装／親子とも、動きやすい服装

持ち物／着替えのほか、各自で必要な物

参加費／無料

申込み開始／11月15日(水) 午前9時～

申込み・問合せ

ゆりかご幼稚園 ☎ (664) 5355

認定こども園 やまべ幼稚園

ノンタン教室

子育て支援教室として開催しています。申し込みと参加費は必要ありませんが、事前に電話でお問い合わせください。

日時／11月16日(木) 午前10時～11時30分

場所／やまべ幼稚園

対象者／就学前のお子さんとその保護者

持ち物／お子さんと付き添いの方の上履き

問合せ

やまべ幼稚園 ☎ (664) 6020

がんサロン

「クローバーともしび」のお知らせ

がんと診断され、治療・療養している方、またそのご家族の普段は言えない辛さや不安などの想いや情報を共有し合いませんか。

日時／11月22日(水) 午後1時30分～3時30分

場所／山形検診センター

対象者／がん体験者およびそのご家族

申込み／不要（直接会場にお越しください。）

問合せ

やまがた健康推進機構 ☎ (688) 6511

第23回 山辺町

ソフトバレーボール大会開催

子どもから大人まで気軽に楽しく参加できるスポーツです。家族や友達とさわやかな汗を流してみませんか。

日時／12月3日(日)

《ファミリーの部》《混合の部》 午前8時15分開会

《一般の部》 午後1時開会

場所／町民総合体育館

参加資格／チームの代表が町内にお住まいの方または町内事業所に勤務している方であること。また、参加選手全員が必ずスポーツ傷害保険に加入していること。

チーム編成／

《ファミリーの部》 大人2人・小学生以下2人・補欠を若干名

《混合の部》 男子2人・女子2人・補欠を若干名

《一般の部》 年齢性別を問わず4人・補欠を若干名

※《ファミリーの部》と《混合の部》の両方に出場することは可能です。

※レベルに応じてグループ分けを行い、それぞれで試合をします。

組み合わせ／大会当日、会場で行います。

参加料／1チーム1,000円（当日集めます）

※《ファミリーの部》または《混合の部》に参加するチームが《一般の部》に重複して参加する場合、各部の合計参加料を1,500円とします。ただし、この場合はチーム名を同一としてください。

申込み／所定の申込書を山辺町スポーツ協会事務局に提出してください。（FAXも可）

申込み期限／11月15日(水) 午後4時

申込み・問合せ

山辺町スポーツ協会事務局（町民総合体育館内）

☎ (664) 7263 FAX：(664) 7256

競技内容問合せ

山辺町バレーボール協会 事務局 鈴木謙一さん

☎090 (2792) 5096



結婚相談会を開催します

婚活支援員による結婚支援や、本人および家族などの結婚に関する悩みごとの相談に応じます。

相談無料ですが、事前に申し込みが必要です。

日時／11月12日(日)、19日(日) 午後1時30分～4時

場所／山辺南部公民館 ☎ (665) 7305

対象者／結婚を希望する方（町内・町外大歓迎）

※お友達を誘って一緒に相談も大歓迎です。

※家族の方も相談できます。

内容／婚活の仕方、お見合い相手の紹介などについての個別相談

相談担当／山辺町婚活支援員

※当日都合のつかない方は、個別に対応します。

※山辺町婚活支援員の会員も募集中です。

申込み・問合せ

山辺町婚活支援員 竹俣さん

☎090 (3649) 8828

尺八を吹きませんか

尺八の幽玄な音色は、日本だけでなく世界の人々から称賛されています。また、箏や三絃（三味線）との合奏（「三曲演奏」）を楽しむことができます。

現在、尺八教室を近江公民館で開いていますので、年齢や性別を問わず、興味のある方はご連絡ください。

問合せ

山辺三曲会 会長 後藤さん

☎090 (5187) 9446



ペットの飼い主のみなさんへ 守っていますか？ルールやマナー

ペットに対する苦情が寄せられています。放し飼いやノーリードの散歩、排せつ物の放置、鳴き声などペットが嫌われる理由のほとんどが飼い主のマナーの悪さが原因です。可愛がっているペットがご近所や地域の迷惑とならないよう、飼い主はルールやマナーを守りましょう。

◇犬の場合

犬にとって散歩やしつけは大切なコミュニケーションの一つです。愛情と責任を持ってしつけをしてあげれば、散歩中の飛び出しやむだ吠えによる迷惑もなくなります。

犬との散歩時はフンや尿を放置したままにせず、フンは袋を用意して必ず持ち帰りましょう。尿にはペットボトルなどに用意した水をかけて十分に流すなどの配慮もしてください。

◇猫の場合

猫にもしつけは可能ですし、屋外での排せつや他人の敷地・屋内侵入をさせないようにしつけることは、猫と共同生活をしていく上で必要最低限なルールです。

猫は決まった場所で排せつをする習慣があります。屋外で排せつしないよう、室内にトイレを用意し場所を覚えさせましょう。また、愛猫が交通事故の犠牲にならないよう、屋内での飼育をおすすめします。

◇鳥類の場合

飼育する場所をよく考えて、早朝からの鳴き声や臭いなどについての苦情が出ないように注意しましょう。また、飼育舎内の掃除を丁寧に行うことで、病気や臭いの発生を抑えることができます。

問合せ

町民生活課 生活環境係 ☎ (667) 1109

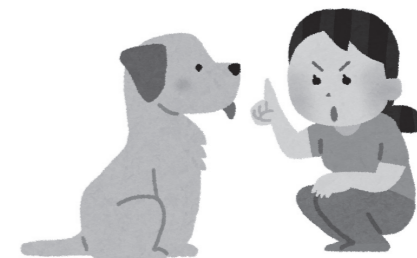

社会共育のひろば

山辺町教育委員会・各地区公民館 問合せ/教育課 社会教育係(中央公民館内) ☎(664) 6033

第13回安達峰一郎記念世界平和弁論大会を開催します

「安達峰一郎記念世界平和弁論大会」は山辺町の偉人「安達峰一郎博士」の平和の精神を受け継ぐ弁論大会です。今年は、中央公民館を会場に実施します。全国から集まった中高生の弁論をぜひお聴きください。

日時 / 11月12日(日) 午前10時～午後1時

会場 / 中央公民館 集会ホール

主催 / 山形大学認定都市・地域学研究ユニット、山辺町、NPO法人山形の魅力再発見プロジェクト

※事前申し込みは必要ありません。

直接会場にお越しください。



問合せ

中央公民館 ☎(664) 6033

薬の豆知識講座

薬剤師の先生から基本的な薬の話をしていただき、日頃感じている疑問やサプリメントの事など気軽に相談しながら薬について正しい知識を学んでみませんか?

「どんな質問でも大丈夫」そんな講座です。

日時 / 11月13日(月) 午後1時～3時

場所 / 山辺東部公民館 集会室

講師 / 川島 敦 氏 (やまのべ駅前調剤薬局取締役)

参加費 / 無料

持ち物 / お薬手帳 (お持ちであれば)

募集人数 / 先着20人

申込期限 / 11月9日(木)

※定員になり次第締切ります。



申込み・問合せ

山辺東部公民館 ☎(664) 6004

ふるさと資料館からのお知らせ

開館時間 / 午前10時～午後4時 (11月1日(水)～)

休館日 / 月曜日、国民の祝日(文化の日を除く)

入館料 / 大人200円、学生(高校生以上)100円

小人50円(小中児童生徒)

◇山辺町に残る 絵図、古地図展

山辺町内に残された絵図や古地図を展示しています。江戸・明治時代の各村の様子が見られます。

展示期間 / ～11月12日(日)まで

場所 / ふるさと資料館 北蔵1階、南蔵1階



要害村概要図

山野辺郷五か村之絵面

畑谷村村落図

◇大蔵・稲村家所蔵 紅花衣装の公開 ～蔵で 愛でる 奏でる 聞き澄ます～

日時 / 11月19日(日) 午前10時～正午

場所 / ふるさと資料館 南蔵1階

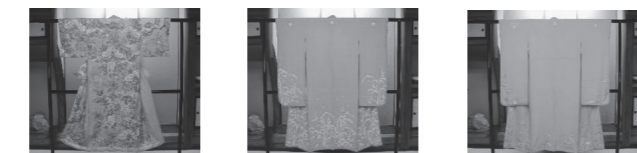

◇和ろうそくで見る紅花衣装

衣装と江戸時代の屏風のガイド

日時 / 11月19日(日) 午後2時30分～3時30分

募集人数 / 先着20人

申込み / ふるさと資料館へ電話で申し込みください。

◇蔵中コンサート

日時 / 11月19日(日) 午後4時～

場所 / ふるさと資料館 北蔵1階

参加費 / 無料

内容 / 朗読 劇団「やまのべ」『やまのべ小町伝説』フルート演奏 演奏者 奥村 多絵子 氏 (有限会社カノン代表取締役。カノン音楽教室主催)

人数 / 先着30人

申込み / ふるさと資料館へ電話で申し込みください。

申込み・問合せ

ふるさと資料館 ☎(664) 5033

資源物の回収にご協力ください!

町では家庭から出される新聞紙、ダンボール、雑誌、雑がみ、古着、古布を資源回収しています。特に雑がみへの分別を徹底すれば『もやせるごみ(有料ごみ)』を減らせます。

雑がみ分別袋は、役場・支所、お近くの公民館で、無料で配布しています。

回収日 / 11月11日(土)・12日(日)

回収時間 / 午後5時～8時

場所 / 旧役場跡地(地図に★で示した場所です。)

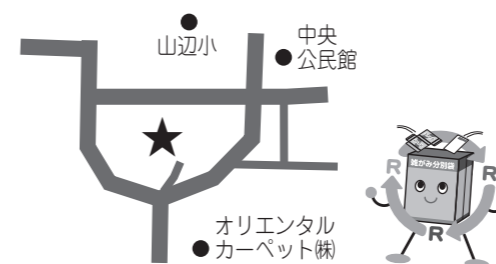

問合せ 町民生活課 生活環境係
☎(667) 1109

やまのべ温泉 作品展示のお知らせ

山辺温泉保養センターでは、町内7つの文化芸術団体の作品(絵画・すみ絵・写真など)を展示しています。

11月の展示は、「べっきの会」のみなさんの作品です。温泉においでの際は、ぜひご覧ください。

また、11月26日(日)午前11時から大広間(無料開放)にて、「武田勇治郎を詩う べっきの会」による朗読劇「武田勇治郎作 代助虎の話」を開催します。お誘いあわせのうえ、ぜひご来場ください。

問合せ 山辺温泉保養センター
☎(664) 7777

公益財団法人 村山同郷会 奨学生を募集します

令和6年度に向けて奨学生を募集しますので、応募を希望される方は下記のとおり申し込みください。

対象者 / 山形県村山地方出身で大学(短期大学を除く)および大学院に在学し、向学心に富み、学資の支払いが困難と認められる方。

募集人員 / 10人程度の採用予定(在学生・大学院生を含む)

申込期間 / ～令和6年3月15日(必着)

提出書類 /

①奨学生願書(本人および連帯保証人の署名欄は、各自署による)

②在学証明書または合格通知書の写し(ただし、合格通知書の写しを提出したときは、令和6年4月15日までに在学証明書を新たに提出のこと)

③調査書(出身高等学校)または成績証明書(大学院生)

④学資負担者の収入を証明する書類(最近年の源泉徴収票など)

※提出書類は、下記の送り先へ郵送してください。

※提出書類は、採否に関わらず返却しません。

選考 / 書類審査による。

採否 / 令和6年3月下旬に本人および連帯保証人に郵送で通知する。採用者への奨学金交付は、令和6年4月末日までに行う。

貸与奨学金の種類 /

①一般奨学生 月額3万円(年間36万円)

②特別奨学生 月額4万円(年間48万円)

利息および奨学金返済 /

①奨学の貸与は、無利息とする。

②貸与期間の満了後、20年間の半年割賦均等返済の方法による。

※詳しい内容につきましては、ホームページをご覧ください。



ホームページQR

申請・問合せ

公益財団法人 村山同郷会

奨学生窓口: ☎090(5840)1225

E-mail: murayama-dokyokai@kind.ocn.ne.jp

**おとなの粘土あそび
『たつ』の干支づくり**

粘土の素材は紙粘土、軽量粘土、石粉粘土、樹脂粘土など、さまざまな粘土があります。今年も、軽量粘土を使い、来年の干支、愛くるしい『たつ』の置物を作ります。

その年の縁起物として、楽しく作ってみませんか。

日時／11月28日(火) 午前9時～正午

場所／山辺北部公民館

講師／高瀬 泉氏 (ちゃこねんど主宰)

参加費／1,500円 (材料代・ケース付き)

持ち物／作品持ち帰り用袋

募集人数／10人・先着順

申込期限／11月21日(火)

※定員になり次第、募集を締め切ります。

※サンプル作品を展示しています。

※材料準備の関係で、申込期限後のキャンセルはお受けできません。材料は引き取っていただきますので、あらかじめご了承ください。

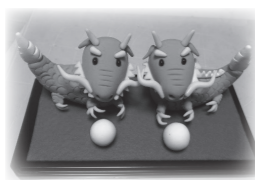

申込み・問合せ

山辺北部公民館 ☎ (667) 0551

**新感覚ダンスエクササイズ
『太極舞 (たいぎょくまい)』体験会**

太極拳の動きをベースに、音楽に合わせて楽しく踊る「ダンスエクササイズ」。

男女年齢問わずに楽しめます。身体への負担が少なく、トレーニング効果を引き出す事ができます。血行やリンパの流れを促進、足腰の筋力強化、疲労回復やストレス解消などが期待できます。

ぜひ、ご体験ください。

日時／11月29日(水) 午前10時～11時30分

場所／山辺北部公民館

講師／かみのやまスポーツクラブ所属

太極舞公認指導者 山口 馨氏

持ち物／運動に適した服装、内履き、汗拭きタオル、水分補給用の飲み物

参加費／無料

募集人数／20人・先着順

申込期限／11月24日(金)

※定員になり次第、募集を締め切ります。



※イメージ

申込み・問合せ

山辺北部公民館 ☎ (667) 0551

ペーパーグライダー作り体験教室

レーザーカッターでカットしてある部品を組み立てて作ります。簡単な作業なのでどなたでも参加できます。

ペーパーグライダーの紹介や、どんなふう飛ばすことができるのかは『作って操れ紙の飛行機』『紙飛行機教室デモフライト』で検索し参考にしてください。

※接着剤を使用しますのでご注意ください。

日時／11月26日(日) 午前9時～正午

場所／近江公民館 集会室

対象／小学生以上何歳でも(低学年は親子でどうぞ)。興味のある方大歓迎です。

講師／後藤 幸二氏

持ち物／小型はさみ・カッター・定規

参加費／1,000円 (材料費)

募集人数／5人程度

申込期限／11月21日(火)



※イメージ

申込み・問合せ

近江公民館 ☎ (664) 7895

コキアを使ったほうき作り講座

もこもことした姿が可愛らしく、紅葉まで楽しめるコキアは別名「ほうき草」と呼ばれています。そのコキアを使っておしゃれなほうきを手作りしてみませんか? コキアのほうきは軽くて柔らかいのでとても使いやすく、掃くだけではなく、ほこり取りやくもの巣とりなど使い方はさまざまです。昨年に続き2回目の開催となります。ぜひご参加ください。

日時／11月22日(水) 午前9時30分～正午

場所／近江公民館 駐車場 (雨天時は集会室)

持ち物／万能はさみ (お持ちの方)

※作業のしやすい服装でお越しください。

参加費／無料

募集人数／先着15人



去年の作品

問合せ

近江公民館 ☎ (664) 7895

**～12カ月を彩る誕生花シリーズ～
縫わずに簡単! きめこみパッチワーク**

花の絵柄がデザインされているボードの溝に、めうちを使って布をなぞって入れる(きめこむ)だけで作品が作れます。ところどころにフェルト芯を入れるのでよりふっくらとした仕上がりとなります。

12カ月を彩る誕生花シリーズの12月の花は『祝福・幸運を祈る』などの花言葉をもつ「ポインセチア」です。

日時／11月27日(月)

午前9時～正午

場所／近江公民館 集会室

持ち物／はさみ・めうち

参加費／1,500円 (材料費)

※額は別売りです。(500円)

ご希望の方は申し込みの際にお伝えください。

募集人数／8人程度

※サイズ15.3×15.3cm (額の外寸は18.5×18.5cm)



申込み・問合せ

近江公民館 ☎ (664) 7895

**～ちりめん根付～
五福竜のキーホルダー作り講座**

来年の干支である辰(竜)のキーホルダー作りを開催します。ウレタン付きのボール紙をちりめん布でくるみパーツを組み合わせて作ります。背中には松竹梅の縁起の良いパーツを貼ります。5個で1セットになっていて色ごとでも意味があるので家族や友人など大切な方へのプレゼントに最適です。

(緑:健康運 赤:運氣上昇 白:浄化 黄色:金運)

日時／12月5日(火) 午前9時～正午

場所／近江公民館 集会室

持ち物／はさみ・めうち

参加費／850円 (材料費)

募集人数／10人程度

※サイズ4.2×4.1cm



申込み・問合せ

近江公民館 ☎ (664) 7895

中央公民館図書室

マル得情報 **かわら版**

問合せ

中央公民館図書室 ☎ (664) 6433

◇11月の壁面コーナー『さきどりクリスマス・クリスマス絵本特集』

子ども達のお楽しみ、クリスマスの季節がやってきます。図書室では、一足先にクリスマスの世界観を楽しんでいただこうと、選りすぐりのクリスマス絵本を特集します。個性豊かな、サンタさんやトナカイさんに出会えますよ! クリスマスツリーの素敵なお話も、たくさんあります。11月後半より展示しますので、たくさん楽しんでくださいね!

◇カウンター特設コーナー『お楽しみ貸出』をおこないます。

ボックスの中には、絵本に繋がるヒントが隠されています。ボックスから出ている紐を引っぱって、書いてあるヒントから絵本をさがしてみてください。あたらしい絵本との出会いがあるかもしれません。ぜひ、トライしてみてください。

◇11月のよみきかせ予定

日時／11月11日・25日(土) 午前11時～

場所／図書室 児童・幼児絵本コーナーにて

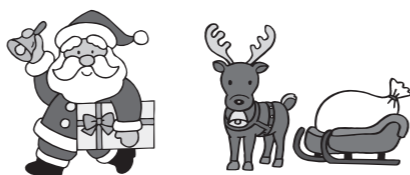

1	水	交通安全の日（黄色い小旗を掲げ交通安全に努めましょう） ●3カ月児健診（母子手帳・バスタオル・問診票） 受付…案内をご確認ください 保健福祉センター 対象…令和5年7月生まれ ●9カ月児健診（母子手帳・バスタオル・問診票） 受付…案内をご確認ください 保健福祉センター 対象…令和5年2月生まれ ●ママとベビーの健康相談（助産師相談） 乳児健診時に開催（要予約）
2	木	
3	金	<文化の日> やまのべ・まるごと・フェスティバル
4	土	
5	日	日曜当番医 9:00~12:00（受付11:30まで） クリニックメルヘン ☎（667）0088
6	月	
7	火	【農業用使用済プラスチックおよび農薬などの空容器回収日】 ・山辺・中・作谷沢 9:00~11:00 ・大寺・相模・近江 13:30~15:30 ●総合健診（詳細は個人通知をご覧ください）
8	水	
9	木	
10	金	●レディース検診（詳細は個人通知をご覧ください）
11	土	資源回収日 17:00~20:00 旧役場跡地
12	日	資源回収日 17:00~20:00 旧役場跡地 日曜当番医 9:00~12:00（受付11:30まで） やまのべ整形外科 ☎（665）8900
13	月	
14	火	シルバー人材センター入会希望者説明会 13:30~ 町シルバー人材センター ☎（667）1055
15	水	交通安全の日（黄色い小旗を掲げ交通安全に努めましょう） ●3歳児健診（健診票・採取した尿・母子手帳・バスタオル・問診票） 対象…令和2年4月~6月生まれ 受付…案内をご確認下さい 保健福祉センター
16	木	
17	金	
18	土	
19	日	日曜当番医 9:00~12:00（受付11:30まで） やまのべ藤田クリニック ☎（665）7003
20	月	
21	火	
22	水	●レディース検診（詳細は個人通知をご覧ください）
23	木	<勤労感謝の日>

24	金	
25	土	
26	日	日曜当番医 9:00~12:00（受付11:30まで） ひでたま胃腸科眼科クリニック ☎（665）8876
27	月	●総合健診（詳細は個人通知をご覧ください） 山辺温泉保養センター 休館日
28	火	シルバー人材センター入会希望者説明会 13:30~ 町シルバー人材センター ☎（667）1055
29	水	
30	木	
12/1	金	交通安全の日（黄色い小旗を掲げ交通安全に努めましょう）
2	土	
3	日	日曜当番医 休診
4	月	
5	火	

**【11月の納税等】 国民健康保険税5期
介護保険料5期
後期高齢者医療保険5期**

納期限／11月30日(木)

問合せ／税務課 収納対策室 ☎（667）1105

めんごっこ広場・子育て広場（11月）

場所	期日
安達峰一郎記念保育所 （月・水・金） ☎（664）5066	1、6、8、10、13、 15、17、20、22、24、 27、29
山辺南部公民館（火） ☎（665）7305	7、14、21、28
山辺北部公民館（木） ☎（667）0551	2、9、16、30

<時間> 保育所…午前9時~正午、午後1時~3時
公民館…午前9時30分~11時30分

※就学前のお子さんとその保護者の方以外はご遠慮ください。
※体温を測ってからのご利用をお願いいたします。
※体調の優れない方のご利用はご遠慮ください。
※状況によっては開催できない場合があります。