

山辺町公式LINE 友だち登録のご案内

山辺町では、町からのお知らせをより迅速かつ分かりやすくお届けするため、11月4日(火)から公式LINEアカウントの運用を開始します。

防災情報、イベント案内、子育てや健康・医療に関する情報、ごみ収集日のお知らせなど、暮らしに役立つ情報を配信します。

【友だち登録の方法】

次のいずれかの方法で、簡単に登録できます。

①二次元コードで登録

スマートフォンで右の二次元コードを読み取ってください。



②ID検索で登録

LINEアプリを開き、ホーム画面右上の「友だち追加」から「検索」を選択し、「@yamanobemachi」で検索してください。

友だち追加ボタンを押す

表示された「山辺町公式アカウント」を選び、「追加」をタップすると登録完了です。

【ご利用のポイント】

- ・登録後に「受信設定」を行うと、防災・子育て・健康・観光など、必要な情報だけを選んで受け取れます。
- ・緊急時には公式LINE登録者全員に防災情報を配信します。
- ・登録や利用は無料（通信料は利用者負担）です。

【受信設定の方法】

1. メニュー右下の「受信設定」をタップします。
2. 受け取りたい情報やお住まいの地区、年代などを選択します。
3. 「送信」すると設定が完了します。





■コンビニ交付の手順について

①マルチコピー機で
「行政サービス」を選択

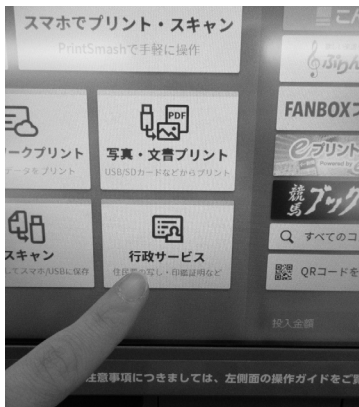

②マイナンバーカードを置く



③数字4桁の暗証番号を入力
※3回間違えるとロックされます
のでご注意ください。

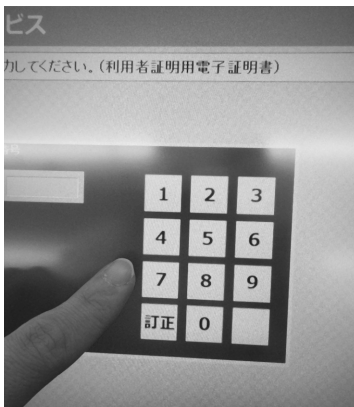

⑥証明書と領収書を受け取る

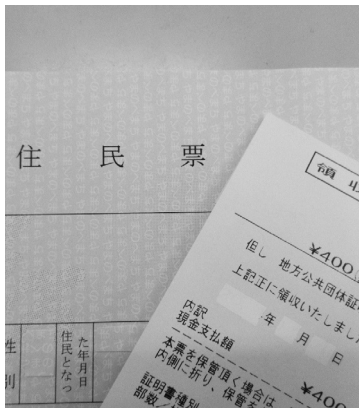

⑤手数料を入金する



④必要な証明書を選ぶ

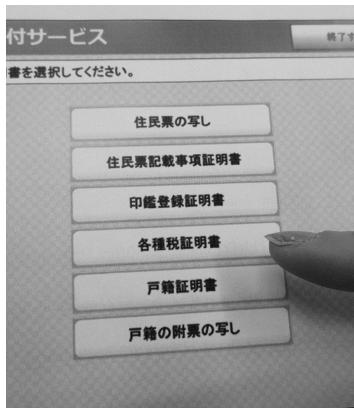

資料豊富な県民手帳をご利用ください

最新の各種統計資料、官公庁・学校・病院などの名簿を含む生活情報が充実し、スケジュール表も使いやすい「2026年版やまがた県民手帳」を取り扱っています。

書店などでも取り扱っていますが、役場でも購入できます。購入ご希望の方は、美力発信課情報統計係(役場2階)まで申し込み・問い合わせください。

販売開始日／10月31日(金)

※役場での販売は1月末で終了します。

価格／1冊 850円(税込)

申込み・問合せ

美力発信課 情報統計係 ☎(667) 1110

交通指導員を募集します

仕事内容／毎朝、登校する児童たちの安全確保。町の各種イベント時の出勤。

申込み資格／町内にお住いの20歳以上の方で、心身ともに健康で、交通に関する法令に通じ、かつ指導力がある方

勤務日時／児童たちが通学する日の、おおむね午前7時20分～8時20分

配置場所／町が指定する場所

報酬／時給1,800円×出勤時間

申込期間／11月4日(火)～21日(金)

募集人員／若干名

※面談を実施したうえで、採用となります。

※制服および装備品は町で貸与します。

申込み・問合せ

町民生活課 生活環境係 ☎(667) 1109

コンビニ交付をご利用ください

令和7年2月25日から、コンビニ交付がスタートしました。コンビニに設置されたマルチコピー機をご自身で操作していただくことにより、各種証明書を取得できます。役場まで行くことも申請書の記入もなく、休日や夜間でも利用できるのも、マイナンバーカードをお持ちの方はぜひご利用ください。

- ・平日、土日、祝祭日の午前6時30分～午後11時に利用できます。
- ・全国各地にある約54,000店のコンビニなど(セブン・イレブン、ローソン、ファミリーマート、ミニストップ、イオン、イオンスタイルなど)で利用できます。



■取得できる証明書と手数料

証明書の種類	手数料	取得できる人	利用可能な時間帯
住民票の写し 住民票記載事項証明書	400円	・ 本人 ・ 本人と同一世帯の人	平日、土日、祝祭日の 午前6時30分～午後11時
印鑑登録証明書		・ 本人	
課税証明書 (現年度分のみ)			
所得証明書 (現年度分のみ)			
納税証明書 (現年度分のみ)		450円	
戸籍の附票の写し			
戸籍全部 個人事項証明書			

■注意事項

◇暗証番号のロック

マイナンバーカードを受け取る際に登録した利用者証明用電子証明書の暗証番号(数字4桁)は、3回間違えるとロックされます。解除には役場での再設定手続きが必要になりますのでご注意ください。解除後、証明書が取得できるようになります。

◇利用登録申請

住所が町外で本籍が町内にある方は、初めて戸籍の証明書を申請する前に「利用登録申請」が必要です。マルチコピー機で登録申請すると、数日から1週間程度で証明書が取得できるようになります。

◇延長窓口の廃止

コンビニ交付の開始に伴い、毎週火曜日の延長窓口および事前予約による土、日、祝日の証明書の交付は令和7年4月をもって終了しましたのでご注意ください。

■利用できない日

機器の障害や臨時のシステムメンテナンスなどによりご利用いただけない場合があります。その際は町広報紙やホームページなどでお知らせします。

■マイナンバーカードをお持ちでない方は申請が必要です。

マイナンバーカードの申請に必要な交付申請書は、平成27年10月以降に郵送された「通知カード」と一体のものです。紛失した場合は、町民生活課住民係(役場1階①番窓口)で本人確認の上再発行します。

問合せ 町民生活課 住民係 ☎(667) 1109
税務課 納税係 ☎(667) 1105

町の災害情報などをメールで入手できます。下記アドレスまたは2次元コードから登録できます。

パソコン・スマートフォン	https://plus.sugumail.com/usr/yamanobe/home
携帯電話	https://m.sugumail.com/m/yamanobe/home



パソコン
スマートフォン



携帯電話

防災放送の自動音声応答システム

防災放送の放送内容を電話で確認できます。☎023-629-0011

■◇伝達訓練を行います◇■

○全国一斉情報伝達訓練

11月12日(水)午前11時頃より全国一斉に緊急情報の伝達訓練が実施されます。防災放送や登録制メールから訓練放送が配信されますので、災害と間違わないようお願いします。また、気象状況・地震発生等によっては、訓練を中止することがあります。

○緊急地震速報の伝達訓練

国による緊急地震速報(Jアラート)の伝達訓練が実施されます。次の日時に、防災放送塔から訓練放送が配信されますので、災害と間違わないようお願いします。

日時／11月5日(水) 午前10時頃

内容／町内の防災放送塔より、緊急地震速報のチャイム音のほか、「ただいまから訓練放送を行います。緊急地震速報。大地震です。大地震です。これは訓練放送です。」というアナウンスが3回繰り返し放送されます。
※山辺町以外でも、全国的にさまざまな情報伝達手段で訓練が実施されます。

※防災放送のほか、町の登録制メールなどにも情報が発信されます。

※気象状況・地震発生などによっては、訓練を中止することがあります。

問合せ

防災対策課 危機管理係 ☎(667) 1119

農業用使用済プラスチックおよび農薬などの空容器の回収を行います

使用済みの農業用廃プラスチック類は産業廃棄物であり、適正な処理が必要となります。農家の方を対象に、農業用使用済プラスチック類および農薬などの空容器の有料回収を実施します。混雑を避けるため午前中2回に地区を分けて実施します。

日時／11月18日(火)

午前9時～10時30分(山辺・中・作谷沢地区)

午前11時～午後0時30分(大寺・相模・近江地区)

場所／役場東側駐車場

対象物／農業用ビニール・肥料袋・反射シート・育苗箱などの農業用使用済プラスチック類全般および農薬などの空容器

料金／10kgあたり610円

注意事項／

- ・搬入の際には、申込書類および回収費用が必要になります。
- ・申込書類は、J A山辺支店、ふれあい作谷沢店または役場産業課で用意していますので、必要に応じてお受け取りください。また、山辺町のホームページからもダウンロードできます。
- ・法令により、農業用使用済プラスチックなどを回収場所まで運搬する際は、車両側面への表示および車内への書面の備え付けが義務付けられています。
- ・肥料袋、マルチ、育苗箱などは土や草などの汚れを落とし、約10kg程度にひもで束ね、農薬などの空容器は水洗いのうえ、袋に入れて搬入してください。

申込み・問合せ

山辺町農業用使用済プラスチック適正処理推進協議会
(事務局：産業課農政係) ☎(667) 1106

秋の火災予防運動

全国統一防火標語

『急ぐ日も 足止め火を止め 準備よし』

暖房機器使用など火気の取り扱いが増え、火災が発生しやすい季節を迎えることから、火災予防運動を実施します。

町消防団では、住民の皆さんへの防火啓発と防災意識の高揚のため、各家庭にチラシを配布し、サイレンを鳴らして注意を呼びかけます。火災と間違わないようご注意ください。

今年は例年になく町内で建物火災が発生しています。この運動を機に、一層の火災予防を心掛けましょう。

期間／11月9日(日)～15日(土)

サイレン吹鳴／

9日と15日の午前6時30分と午後7時

問合せ

防災対策課 防災係 ☎(667) 1119

ご覧ください

山辺町の情報

ホームページ



X
(旧ツイッター)



フェイスブック



Instagram



町職員採用試験【追加募集】を実施します

■ 受験申込み

受付期間／10月28日(火)～11月21日(金) (必着)

受付時間／午前8時30分～午後5時15分

※受け付けは平日のみとなります。

※郵送による申し込みも可能です。

■ 第1次試験

期日／12月7日(日)

場所／山辺町役場内会議室

■ 試験区分、採用予定人数および受験資格

試験区分	説明	採用予定人数	採用要件など
初級行政	一般行政事務に従事する職務	若干名	▽平成3年4月2日から平成20年4月1日までの間に生まれた方(学歴不問) ▽採用された場合に山辺町役場庁舎から20km圏内に居住できる方
保育士	保育行政事務に従事する職務	若干名	▽平成8年4月2日以降に生まれた方(保育士の免許を有する方) ▽採用された場合に山辺町役場庁舎から20km圏内に居住できる方

■ 受験手続き

▽受験申込書などは総務課庶務係(役場2階)で交付するほか、町ホームページへ掲載します。(トップページ「申請書ダウンロード」⇒「令和7年度 町職員採用試験【追加募集】」のコーナーを参照)

ダウンロードした場合は、感熱紙を除く白色の用紙(A4版)に印刷してください。

▽郵送で請求する場合は、封筒の表に「受験申込書等請求」と朱書のうえ、110円切手を貼付したあて先記載の返信用封筒(長形3号)を必ず同封してください。

郵送で請求する場合の送付先…〒990-0392 山辺町緑ヶ丘5番地 山辺町総務課庶務係

申込み・問合せ 総務課 庶務係 ☎(667) 1111

山辺町国民健康保険の給付状況をお知らせします

令和6年度における山辺町国民健康保険の一人あたり年間医療給付額(被保険者証などを利用した総医療費の7割または8割給付額)は速報値で449,870円でした。この額は、県平均の456,688円を下回り、県内の市町村国保で18位となっています。一方、一人あたりの保険税は89,585円で、県平均の98,259円を下回り、県内で27位となっています。

医療費が増え財政が圧迫されれば、保険税が引き上げられることになります。限られた原資を大切に使うためにも、健康診断を受けるなど一人ひとりの積み重ねが、健康と医療費節約に大きくつながります。

年間の医療給付額	令和5年度	令和6年度	差額
山辺町一人あたりの医療給付額	454,995円	449,870円	- 5,125円
山辺町一人あたりの保険税額	86,531円	89,585円	+ 3,054円

問合せ 町民生活課 国保医療係 ☎(667) 1109

「やまのべ福祉のつどい」へ行きましょう！

地域における福祉をテーマに、「やまのべ福祉のつどい」を下記の日程で開催いたします。多くの方々のご来場をお待ちしております。

日時／11月21日(金) 午後1時30分～(午後1時受付開始)

会場／山辺町中央公民館

内容／

【第1部】式典(山辺町社会福祉協議会会長 感謝状贈呈)

【第2部】講演「若返りの秘訣及び認知症予防の対策～生涯現役が最も大切～」

講師：医療法人社団友愛会 理事長 大島扶美氏
申込み／お電話にて申し込みください。

申込み・問合せ

山辺町社会福祉協議会 ☎(664) 7982

きらり★カフェを開催します！

認知症の方、介護や認知症に関心のある方ならどなたでも参加でき、みんなが気軽に立ち寄れる「つながり」と「きっかけ」ができる新しい場所です。

日時／11月26日(水) 午後2時～3時30分

場所／特別養護老人ホーム やまのべ荘(山辺町大字大塚814-2)

※お車でお越しの際は正面駐車場をご利用ください。(駐車場に限りがありますので、乗り合わせでご参加ください。)

内容／「みんなで施設をのぞいてみよう！～やまのべ荘ってどんなところ？～」

対象者／関心のある方ならどなたでも

参加費／無料

定員／先着25人(定員になり次第締め切ります。)

申込期限／11月20日(木)

※事前に申し込みが必要です。

申込み・問合せ

山辺町社会福祉協議会 ☎(664) 7982

山辺町地域食堂を開催します！

山辺町地域食堂は誰もが気軽に立ち寄れる温かい食事と交流の場を提供し、子供から大人まで困りごとを話しやすい、顔の見える住みよい地域づくりを目指しています。

日時／11月15日(土) 午前10時～午後1時30分

場所／山辺北部公民館

対象者／町内にお住まいの皆さん

参加費／大人100円 18歳以下無料

主催／山辺町社会福祉協議会とボランティアの方々

※事前に申し込みが必要です(申し込み締め切りは1週間前)。

※詳細についてご質問がある方は山辺町社会福祉協議会ホームページ、Instagram、フェイスブックをご確認いただくか、下記の連絡先に問い合わせください。

申込み・問合せ

山辺町社会福祉協議会 ☎(664) 7982

歳末たすけあい支援金の申請を受け付けます

共同募金の一環として行われる歳末たすけあい運動に寄せられた募金は、援護を必要とする世帯に対して配分されます。下記により直接申請してください。

対象世帯／町内に住所があり、令和6年度(昨年度)の「灯油購入費などの一部を助成する事業」で助成を受けた世帯

支援金額／5,000円

申請期間／11月4日(火)～12月12日(金) ※期日厳守

受付時間／平日の午前8時30分～午後5時

申請場所／山辺町社会福祉協議会(保健福祉センター「輝らりやまのべ」内)、中支所、作谷沢支所
持ち物／印かん、振込先の通帳、山辺町事業の「灯油購入費などの一部助成」を受けたことがわかる書類(昨年度山辺町から発行された決定通知書または山辺町から振り込まれたことがわかる通帳)

申込み・問合せ

山辺町社会福祉協議会 ☎(664) 7982

薪ストーブなどの適正な利用について

薪ストーブやペレットストーブは、環境にやさしい暖房として注目されていますが、煙やにおいの苦情が寄せられることがあります。

以下の点を再確認いただき、煙やにおいの発生防止に努め、正しく安全な取り扱いをお願いします。

●適正な含水量の燃料を使用する

含水率計(水分計)などを使用し、含水率が15%～20%前後になるまで乾燥させた燃料を使用することで、煙やにおいの発生を防ぎましょう。

●適正な燃料の補給量を守る

一度に規定量よりも多い燃料を入れないことにより、酸素不足による不完全燃焼を防ぎましょう。

●無垢の木材由来の燃料を使用する

防腐剤や接着剤などが含まれる建設廃材、農薬が付着した樹木、廃棄物などの燃料を用いると有害成分を発生させるおそれがあります。無垢の木材を使用することで、有害物質の発生を抑えましょう。

●燃焼効率のよい機器を選ぶ

熱焼効率がよい機器を選ぶことで、PM(粒子状物質)の排出を抑えましょう。薪ストーブで60%以上、ペレットストーブで70%以上の機器がおすすめです。

●煙突を適正に設置する

薪ストーブやペレットストーブは、煙突や排気筒と本体が一体となって性能を発揮します。できるだけ垂直に設置する、二重管を使用する、排出高をできるだけ高く設置するなどにより、周辺への影響を防ぎましょう。

●適切なメンテナンスを行う

シーズン前後や日常的な点検・掃除・部品交換により、火災などの事故を防ぐとともに機器の性能を良好に保ちましょう。

●薪割りの時間帯に注意する

薪割りを行う際は時間帯に十分注意し、騒音トラブルを防ぎましょう。

●近隣住民への配慮を大切にする

構造上、煙とすすが発生することは間違いなく、ご近所への配慮は特に大切です。定期的に近隣の方々に様子を伺い、周囲の状況と環境に気を配りましょう。

問合せ 町民生活課 生活環境係 ☎(667) 1109

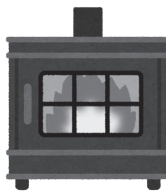

山辺町社会福祉協議会 無料法律相談を開催します

弁護士が困りごとの相談に応じます。お気軽にご相談ください。秘密は固く守ります。

日時／11月11日(火) 午前10時～正午・午後1時～3時
場所／中央公民館

申込み／電話で申し込みください。(事前予約制)※定員になり次第、締め切ります。

※1人30分程度です。

申込み・問合せ

山辺町社会福祉協議会 ☎(664) 7982

DV防止講座受講生を募集します

日時／11月28日(金) 午後1時30分～3時30分

場所／遊学館2階 学習室(山形市緑町1-2-36)

対象者／性別問わずどなたでも

定員／25人(定員になり次第締め切ります。)

受講料／無料

申込み／電話で申し込みください。

申込み・問合せ

山形県男女共同参画センターチェリア

☎(629) 7751

町有車（小型除雪車）を売却します

町有車の競争入札による売却を行います。
入札参加希望の方は、下記まで教育課備え付けまたは町ホームページからダウンロードした入札参加申請書に必要事項をご記入のうえ、提出してください。

＜入札物件＞小型除雪車　１台	
メーカー	新潟トランスス(株)
車種	ニイガタ　小型乗用除雪車
除雪方式	ロータリー（除雪幅１m）
取得日	平成３年10月18日
乗車定員	１人
車両番号	山辺町　あ　１
排気量	1.498ℓ
馬力	38馬力
型式	N R 222
走行距離	5,492km
特記事項	詳細画像は町ホームページに掲載しています

書類配布・受付期間／
11月４日(火)～20日(木)まで（土・日曜日、祝日は除きます。）午前８時30分～午後５時15分
物件の公開日時・場所／
11月13日(木)　午前９時～10時・中央公民館
※都合が合わない場合は前日までご連絡ください。
入札日・会場／
12月11日(木)　午前10時・山辺町役場２階会議室



問合せ

教育課　総務係 ☎（667）1115

家庭で手軽に楽しむフレンチ料理教室～おうちビストロを楽しもう～

ご家庭にある身近な食材でフレンチ料理を作ってみませんか？

初めての方も、料理経験が豊富な方も「フレンチ」の魅力を存分に味わえるこの機会にぜひご参加ください。

日時／11月29日(土)　午前10時～午後１時頃

場所／山辺高等学校

講師／地域おこし協力隊　毛利洸太氏

定員／24名　※定員に達し次第募集を終了します。

参加費／1,000円

持ち物／内履き、エプロン、タオル

申込み／申込用紙に必要事項を記入のうえ役場２階美力発信課まで提出するほか、右下の二次元コードを読み取り入力フォームから申し込みください。

申込み・問合せ

美力発信課　シティプロモーション係

☎（667）1110



夕方からの子宮がん・乳がん検診のお知らせ

お仕事や子育てに忙しく、なかなか受診できない方でも検診を受診いただけるように、夕方からの検診を実施します。この機会にぜひ受診ください。

日時／11月26日(水)　受付：午後５時～６時30分

会場／山形検診センター

【子宮がん】

内容／細胞診・HPV検診

対象者／20歳以上の今年度奇数年齢の女性

料金／20歳代2,100円、30歳以上3,160円

【乳がん】

内容／マンモグラフィ検査（40歳代２方向、50歳以上１方向）、40歳代希望者は超音波検査あり

対象者／40歳以上の今年度奇数年齢の女性

料金／40歳代2,130円、50歳以上2,200円（40歳代希望者の超音波検査3,300円）

申込先／山形検診センター ☎（688）6511

問合せ

保健福祉センター ☎（667）1177

伝達講習会のお誘い

伝達講習会を次のとおり開催します。多数ご参加ください。

【やまがた野菜をつかった料理講習会】

山形県の伝統的な野菜を使った料理講習会です。やまがた野菜の良さを見直してみましょう！

日時／11月19日(水)　午前10時

場所／保健福祉センター

申込期限／11月11日(火)

参加費／200円　定員／16人

持ち物／エプロン・三角巾・筆記用具

メニュー／マコモダケの豚肉巻き他数品

申込み・問合せ

山辺町食生活改善推進協議会（保健福祉センター内）

☎（667）1177

行政相談所を開設します（事前予約制）

町民の皆さんの利便性向上を目指し、事前予約制での開催としています。

町の行政相談委員や山形行政評価事務所では、国や町の仕事についての苦情や要望を受け付け、皆さんと役所などとの間に立って、その解決を進めるよう相談に応じています。相談は無料で、秘密は厳守します。

対象／原則として町内在住の方

相談日と会場／11月17日(月)
山辺町役場３階　委員会（３）

時間／午前10時～正午　先着２人（要予約）
相談時間は１人60分

予約申込み／11月の相談日は11月４日(火)から相談日前々日まで電話で予約を受け付けます。受付時間は平日の午前９時から午後５時までです。なお、時間の指定はできません。

行政相談委員／渡辺市也さん

注意事項／相談当日は５分前まで相談会場へお越しください。予約をした後にキャンセルされる場合は事前に速やかにご連絡ください。

◆次の相談窓口もご利用ください

総務省山形行政評価事務所（山形市緑町１－５－48）

☎0570-090-110（行政苦情110番）

予約申込み・問合せ

総務課　庶務係 ☎（667）1111

11月はオレンジリボン・児童虐待防止推進キャンペーン期間です

こども家庭庁では、毎年11月を「秋のこどもまんなか月間」と定め、「オレンジリボン・児童虐待防止推進キャンペーン」を実施しています。今年の標語は『知らせよう　あなたが　あの子の声になる』です。

虐待を受けたと思われる子どもを見つけたときや、ご自身が出産や子育てに悩んだときには、児童相談所や町の窓口にご連絡ください。連絡は匿名で行うこともできますし、連絡者や連絡内容に関する秘密は守られます。

あなたの連絡・相談が子どもを守るとともに、子育てに悩む保護者を支援するための、大きな一歩となります。みなさんの支えで地域の子どもの笑顔を守りましょう。

相談窓口

山形県中央児童相談所 ☎（627）1195

児童相談所全国共通３桁ダイヤル ☎189（いちはやく）

保健福祉課　子育て支援係 ☎（667）1107

「やまがた縁結びたい」による“結婚相談会”を開催します

日時／11月１日(土)、10日(月)、16日(日)、30日(日)
午後１時30分～４時30分（１組45分程度）

場所／文翔館（山形市）

対象者／結婚を希望する方、またはそのご家族（予約制）

内容／婚活の仕方、お見合い相手の紹介などについての個別相談

相談料／無料

申込み／開催前の木曜日まで、やまがたハッピーサポートセンターへ電話で申し込みください。

※県登録ボランティア仲人「やまがた縁結びたい」募集中。詳しくはホームページをご覧ください。（「やまがた縁結びたい」で検索）

申込み・問合せ

やまがたハッピーサポートセンター☎（687）1972

第25回 山辺町ソフトバレーボール大会開催

子どもから大人まで気軽に楽しく参加できるスポーツです。家族や友達とさわやかな汗を流してみませんか。

期日／12月7日(日)

《ファミリーの部》《混合の部》午前8時 開会

《一般の部》午後1時 開会

場所／山辺町民総合体育館

参加資格／チームの代表が町内にお住まいの方または町内事業所に勤務している方であること。また、参加選手全員が必ずスポーツ傷害保険に加入していること。

チーム編成／

《ファミリーの部》大人2人・小学生以下2人・補欠を若干名

《混合の部》男子2人・女子2人・補欠を若干名

《一般の部》年齢性別を問わず4人・補欠を若干名
※《ファミリーの部》と《混合の部》の両方に出場することは可能です。

※レベルに応じてグループ分けを行い、それぞれで試合をします。

組み合わせ／大会当日、会場で行います。

参加料／1チーム1,000円（当日集めます）

※《ファミリーの部》または《混合の部》に参加するチームが《一般の部》に重複して参加する場合、各部の合計参加料を1,500円とします。ただし、この場合はチーム名を同一としてください。

申込み／所定の申込書を山辺町スポーツ協会事務局に提出してください（ファックスも可）。

申込期限／11月21日(金) 午後4時

申込み・問合せ

山辺町スポーツ協会事務局（町民総合体育館内）

☎（664）7263 FAX（664）7256

競技内容の問合せ

山辺町バレーボール協会 事務局 鈴木謙一さん

☎090（2792）5096



蕎麦の集い

「作谷沢を愛する人の蕎麦の集い」を開催します。作谷沢産蕎麦粉を使用した手打ち蕎麦を作谷沢天然杉板に盛り付け、作谷沢産わさびを添えてご試食（有料）いただけます。

日時／12月7日(日) 午前10時30分～正午

午後0時30分～2時

※午前、午後の二部制です。

場所／作谷沢公民館 山辺町大字築沢3102-1

会費／1,000円

申込み／事前申込制。問い合わせ先へ申し込みください。（数量限定先着順）

※事前申込制のため、申し込みが無い場合は当日入場できません。

問合せ

作谷沢を愛する人の蕎麦の集い（作谷沢公民館内）

☎（666）2121



第17回玉虫能中峰にヒメサユリを植える会

平成21年から始めたヒメサユリの保全活動も、今年で17回目となります。今年も次の日程で事業を行います。

この活動は、公益財団法人やまがた森林と緑の推進機構の助成事業として実施します。

日時／11月2日(日) 午前9時～正午

活動場所／玉虫沼キャンプ跡地駐車場周辺（旧玉虫湖畔荘の向かい側駐車場）

内容／草刈機での草刈りなど

問合せ

ヒメサユリを植える会 会長 小松貴志さん

☎090（7326）6573

ゆりかご幼稚園 ちびっこひろば Part4 「ふれあいあそびをしよう！」

幼稚園で、おうちの人と一緒に楽しみましょう！参加希望の方は、電話で申し込みください。

日時／11月25日(火) 午前9時50分～11時

場所／ゆりかご幼稚園 旧児童クラブ

対象者／1歳～就学前のお子さんとその保護者

定員／先着15組の親子

服装／親子とも、動きやすい服装

持ち物／着替えのほか、各自で必要な物

参加費／無料

申込み開始／11月11日(火) 午前9時～

申込み・問合せ

ゆりかご幼稚園 ☎（664）5355

認定こども園 やまべ幼稚園

ノンタン教室

子育て支援教室として開催しています。申し込みと参加費は必要ありませんが、事前に電話でお問い合わせください。

日時／11月20日(木) 午前10時～11時30分

場所／やまべ幼稚園

対象者／就学前のお子さんとその保護者

持ち物／お子さんと付き添いの方の上履き

問合せ

やまべ幼稚園 ☎（664）6020

子どもゆめ基金助成活動

どんぐりクラブふるさと友遊事業⑤

防災減災キャンプ

防災センターで大地震や火災、初期消火や応急処置などを体験します。公民館では、避難所での宿泊や炊き出し訓練。防災すごろくやゲームで遊びながら学ぶよ。

日時／11月29日(土)～30日(日) 1泊2日

場所／山形市市民防災センター・山辺町中央公民館

募集／小学生 20人

参加費／1人 2,500円

※詳しくは小学校で配られたチラシをご覧ください。

申込み・問合せ

どんぐりクラブ佐藤さん ☎080（3320）6768

排水設備工事責任技術者登録更新のお知らせ

山形県下水道協会に登録している責任技術者で、登録の有効期限が令和8年3月31日までの方は、現在所属している指定工事店所在地の市町村で更新手続きが必要です。

該当者／登録有効期限が令和8年3月31日までの方

必要な手続き／

①登録更新の申請

更新該当者には10月下旬に事務局より申請案内を送付しています。

②更新講習会の受講

インターネットを利用したeラーニング方式での講習になります。

更新申請期間／11月4日(火)～28日(金)

申請受付場所／建設課 下水道係

申請・問合せ

建設課 下水道係 ☎（667）1113

からくり大発見2025 by産技短

山形県立産業技術短期大学の皆さんによる、いろいろな「からくり」を学べるコーナーに無料で参加できます。

ロボット、電気、工作などを通して、最新技術や科学を体験してみよう！

日時／11月15日(土) 午前10時～午後3時

場所／山形県産業科学館2階

対象／小・中学生（小学2年生以下は保護者の同伴が必要です。未就学児の方の参加はご遠慮ください。）

申込み／当日受付までお越しください。

問合せ

山形県産業科学館 ☎（647）0771



社会共育のひろば

山辺町教育委員会・各地区公民館 問合せ／教育課 社会教育係（中央公民館内） ☎（664）6033

自由に「あづま～る」



空いている場所を開放します。使い方はいろいろ…。お友達と卓球、将棋や囲碁、おしゃべりをしながら趣味の手芸を楽しんだり、お茶のみしたり…。思い思いにお過ごしください。申し込みは不要です。

日時／11月6日(木)、11月20日(木) 各日 午後1時30分～4時

※職員はつきません。各自で自由にお過ごしいただきます。

場所／山辺北部公民館

持ち物／ご自分の活動に必要なもの

対象／成人どなたでも

参加費／無料

問合せ

山辺北部公民館 ☎（667）0551



楽しく学ぶ！認知症予防講座「認知症の理解」

誰でもかかると言われている認知症。対策について学び安心した毎日を送みましょう。健康チェックもできます。

日時／11月21日(金) 午前10時～11時30分

場所／山辺東部公民館

講師／明治安田生命保険相互会社 山形西営業部 営業所長代理 升本 錬さん

募集人数／20人程度

参加費／無料

申込期限／11月14日(金)まで

申込み・問合せ

山辺東部公民館 ☎（664）6004

秋の乾燥に負けない！メディカルアロマで作る「ラベンダー保湿クリーム」講座

秋はお肌の乾燥が気になる季節。やさしい香りに包まれながら、安心して使える手作り保湿クリームを講座で学んで作ってみませんか？

今回はしっとりなめらかなラベンダークリームを作ります。毎日の全身スキンケアに役立ち、肌荒れを予防できます。

また、ご希望の方には自分に合わせたレシピをご提案できます（別途材料費）。

日時／11月19日(水) 午前9時30分～11時

場所／山辺北部公民館

講師／特定非営利活動法人 日本メディカルアロマセラピー協会 認定講師 朽木 良次さん

募集人数／15人程度

参加費／500円（ラベンダークリーム1つ分）

申込期間／11月4日(火)～14日(金)

申込み・問合せ

山辺北部公民館 ☎（667）0551



※イメージ

おとなの粘土あそび『午』の干支づくり

粘土の素材は紙粘土、軽量粘土、石粉粘土、樹脂粘土など、さまざまな粘土があります。

今年も、軽量粘土を使い、来年の干支『午』の置物を作ります。その年の縁起物として、楽しく作ってみませんか。

日時／11月25日(火) 午前10時～正午

場所／山辺北部公民館

講師／高瀬 泉さん

（ちゃこねんど主宰）

持ち物／作品持ち帰り用袋

募集人数／先着10人

参加費／2,100円（材料代・ケース付き）

申込期間／11月4日(火)～18日(火)

※材料準備の関係で、申し込み締め切り後のキャンセルはお受けできません。材料は引き取っていただきますので、予めご了承ください。

申込み・問合せ

山辺北部公民館 ☎（667）0551



※作品イメージ

お知らせ版

資源物の回収にご協力ください！

町では家庭から出される新聞紙、ダンボール、雑誌、雑がみ、古着、古布を資源回収しています。

特に雑がみへの分別を徹底すれば『もやせるごみ（有料ごみ）』を減らせます。雑がみ分別袋は、役場・支所、お近くの公民館で、無料で配布しています。

回収日／11月8日(土)・9日(日)

回収時間／午後5時～8時

場所／旧役場跡地（地図に★で示した場所です。）

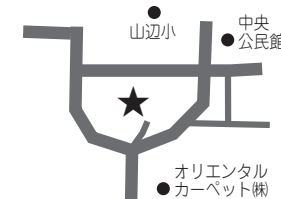

問合せ

町民生活課 生活環境係

☎（667）1109

やまのべ温泉 作品展示のお知らせ

山辺温泉保養センターでは、町内7つの文化芸術団体の作品（絵画・すみ絵・写真など）を展示しています。

11月の展示は、「山辺フォトクラブ」の皆さんの作品です。温泉においでの際は、ぜひご覧ください。

問合せ

山辺温泉保養センター

☎（664）7777

山形県高年齢者新規就業支援業務 わくわく（work work）シニア 応援！おしごとフェア

セミナーでは、これからのライフプランや再就職方法の講話があります。合同企業説明会では就職、年金など各種相談ブースを設置しています。

日時／11月19日(水)

セミナー 午後1時～

合同企業説明会 午後2時30分～

場所／山形ビッグウイング 展示場1

対象／概ね55歳以上のシニアで就活中の方

参加費／無料

年金相談予約申込み／

お電話またはホームページ（<https://career-bank-yamagata.jp/senior/>）から申し込みください。

問合せ

キャリアバンク株式会社 山形オフィス

☎（673）0515



男のがんサロン「クローバー」のお知らせ

男同士だからこそその「はなし」気兼ねなく語り合ってみませんか。

日時／11月22日(土) 午後1時30分～3時

場所／山形検診センター

対象者／がん体験者（男性限定）

申込み／不要（直接会場にお越しください）

問合せ

やまがた健康推進機構 ☎（688）6511

【おわびと訂正】

10月15日発行「広報やまのべ」の記事に誤りがありました。深くおわびして次のように訂正します。

～裏表紙 人の動き～

（正）人口13,167人 男6,466人（-11） 女6,701人（-10） 転入18人
（誤）人口13,164人 男6,465人（-12） 女6,699人（-12） 転入15人

中央公民館図書室

マル得情報 かわら版

◇11月の壁面コーナー

『山形県図書館大賞2025』

引き続き、『山形県図書館大賞2025』を特集します。今年のテーマは、『大人のブックスタート～短編集・読みやすい本～』です。本の魅力を感じ、読書を楽しんでみませんか！山辺町図書室セレクトをあわせて掲示します。お楽しみに…。

◇『冬に備える本』特集

物価高・燃料費の高騰が予想される今年の冬。気象庁の予想では、平年並みの冬となりますが、生活環境は厳しさを増すばかりです。保存食作りや、冬にむけての環境整備、節電の知恵など、豆知識が力を発揮しそうです。ぜひ、ご活用ください。

◇蔵書の除籍本無料配布をおこないます

日時／11月4日(火)～9日(日)

場所／図書室入口コーナーにて

古いですが、まだまだ楽しめます。お宝本が見つかるかも…。

◇11月のよみかせ予定

日時／11月8日(土)・22日(土) 午前11時～

場所／図書室 児童・幼児絵本コーナーにて



中央公民館図書室 ☎ (664) 6433

山形発祥！ニュースポーツ バックカール体験会 vol.2

雪の降る季節も室内で楽しめるバックカールを体験してみませんか？

バックカールは体育館や集会場、畳の上でもでき、カーリングのルールを用いてパークゴルフのクラブでバックを打ち込む競技です。

前回好評のため、2回目の開催です！大人や子どもたちの行事、地域のイベントに最適です。見学だけでも大丈夫です。ぜひ遊びに来てください。

日時／11月17日(月)

午後1時～3時

場所／山辺南部公民館

持ち物／飲み物、内履き

対象／小学生高学年以上

募集人数／先着16人

申込期間／11月4日(火)～12日(水)

申込み・問合せ

山辺南部公民館 ☎ (665) 7305

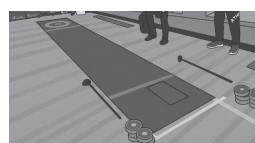

※イメージ

近江居場所づくり『元気だかい』 相模小4年生のおもてなし

「とりあえず行ってみよう！とりあえずやってみよう！」を合言葉に毎月開催しています。

今回は相模小学校の4年生が福祉の授業の一環として参加してくれ、地域の方々と交流をします。

子ども達が考えたゲームなどで楽しく過ごしてみませんか？子ども達から元気をたくさんもらいましょう！ぜひご参加ください。

日時／11月20日(水) 午前10時～正午

※都合のいい時間にお越しください。お帰りの時間も自由です。

場所／近江公民館 集会室

募集人数／30人程度

参加費／無料

共催・協力／

生活支援コーディネーター

・相模小学校4年生

申込み・問合せ

近江公民館 ☎ (664) 7895



※先月の様子

第15回安達峰一郎記念世界平和弁論大会

「安達峰一郎記念世界平和弁論大会」は山辺町の偉人「安達峰一郎博士」の平和の精神を受け継ぐ弁論大会です。全国から集まった中高生の弁論をぜひお聴きください。

日時／11月9日(日) 午前10時～午後1時

場所／山辺町中央公民館

主催／山形大学認定都市・地域学研究ユニット、山辺町、NPO法人山形の魅力再発見プロジェクト

※事前申し込みなどは必要ありません。

問合せ

中央公民館 ☎ (664) 6033



大寺音楽会

日時／11月16日(日) 午後1時開場・1時30分開演

場所／大寺公民館

出演／

【第泉会 琴演奏】

代表的な琴の曲からアニメのテーマ曲まで演奏します。

【三浦道子 独唱 山川美子 ピアノ】

クラシックからポピュラー・童謡まで、みなさんおなじみの曲を歌います。

【KIZUNA バンド演奏】

一度は耳にしたことがある曲をお送りします。知っている方は一緒に口ずさんでいただけると幸いです。

参加費／無料

申込期限／11月10日(月)まで

申込み・問合せ

大寺公民館 ☎ (664) 5661



デジタル活用支援推進事業 「スマホ講習会」のご案内

初めてのスマホに不安がある方、もっと便利にスマホを楽しみたい方も楽しく学べます。

日時／12月17日(水)

1回目「地図アプリを使おう」午前10時～11時

2回目「メッセージアプリを使おう」午前11時～正午

※片方だけの参加の可能です。

場所／山辺町中央公民館

講師／株式会社 A&C

持ち物／スマートフォン

募集人数／16人 先着順

申込期限／12月9日(火)まで

申込み・問合せ

中央公民館 ☎ (664) 6033



Taiken堂のご案内

【しおたんLIVE in やまのべ!!】

寒河江市出身で全日本歌唱力選手権「歌唱王2024」で優勝し、テレビやCMに多数出演しているYouTuber、しおたん、の圧倒的な歌唱力に魅了されてください。

日時／11月14日(金) 午後7時開演

場所／山辺町中央公民館

前売券／3,000円 当日券／3,500円

【あなたに贈る『南極観測隊物語』】

現役の山形新聞記者として南極地域観測隊夏隊に同行したお二人をお招きし、1957年に第1次南極地域観測隊が昭和基地を開設以降、60年以上に渡り南極観測を続けている貴重なお話をお聞きください。

日時／12月2日(火) 午後7時～

場所／中央公民館

受講料／2,000円

演題／南極観測隊物語

講師／小田 信博さん、近岡 国史さん

前売券販売・問合せ

中央公民館 ☎ (664) 6033

11
2025

お知らせカレンダー

●町の保健事業（健診・検診など）の問合せ／保健福祉センター ☎（667）1177

1	土	交通安全の日（黄色い小旗を掲げ交通安全に努めましょう）
2	日	日曜当番医 9：00～12：00（受付11：30まで） 伊東医院 ☎（664）5025
3	月	<文化の日> やまのべ・まるごと・フェスティバル
4	火	
5	水	●ママとベビーの健康相談（助産師相談） 9：30～、10：30～ 保健福祉センター（要予約） ●レディース検診（詳細は個人通知をご覧ください）
6	木	
7	金	
8	土	資源回収日 17：00～20：00 旧役場跡地
9	日	資源回収日 17：00～20：00 旧役場跡地 日曜当番医 9：00～12：00（受付11：30まで） クリニックメルヘン ☎（667）0088
10	月	●総合健診（詳細は個人通知をご覧ください）
11	火	●1歳6カ月児健診（母子手帳・歯ブラシ・バスタオル・問診票） 対象…令和6年3月～4月生まれ 受付…案内通知をご覧ください 保健福祉センター ●2歳6カ月児歯科健診（母子手帳・歯ブラシ） 対象…令和5年4月～5月生まれ 受付…案内通知をご覧ください 保健福祉センター ●育児・発達相談（言語聴覚士相談） 15：30～、16：00～、16：30～ 保健福祉センター（要予約） シルバー人材センター入会希望者説明会 13：30～ 町シルバー人材センター ☎（667）1055
12	水	●人間ドック（詳細は個人通知をご覧ください）
13	木	●レディース検診（詳細は個人通知をご覧ください）
14	金	
15	土	交通安全の日（黄色い小旗を掲げ交通安全に努めましょう）
16	日	日曜当番医 9：00～12：00（受付11：30まで） やまのべ整形外科 ☎（665）8900
17	月	
18	火	【農業用使用済プラスチックおよび農薬などの空容器回収日】 ・山辺・中・作谷沢 9：00～10：30 ・大寺・相模・近江 11：00～12：30
19	水	
20	木	●3歳児健診（健診票・採取した尿・母子手帳・バスタオル） 対象…令和4年2月～4月生まれ 受付…案内をご確認ください 保健福祉センター ●育児・発達相談（言語聴覚士相談） 15：30～、16：00～、16：30～ 保健福祉センター（要予約）
21	金	●総合健診（詳細は個人通知をご覧ください） ●人間ドック（詳細は個人通知をご覧ください）
22	土	
23	日	<勤労感謝の日> 日曜当番医 休診

24	月	<振替休日>
25	火	山辺温泉保養センター休館日 シルバー人材センター入会希望者説明会 13：30～ 町シルバー人材センター ☎（667）1055
26	水	●総合健診（詳細は個人通知をご覧ください）
27	木	
28	金	
29	土	
30	日	日曜当番医 9：00～12：00（受付11：30まで） ひでたま胃腸科眼科クリニック（胃腸科） ☎（665）8876
12/1	月	交通安全の日（黄色い小旗を掲げ交通安全に努めましょう） ●人間ドック（詳細は個人通知をご覧ください）
2	火	●レディース検診（詳細は個人通知をご覧ください）
3	水	●3カ月児健診（母子手帳・バスタオル・問診票） 受付…案内をご確認ください 保健福祉センター 対象…令和7年7月～8月生まれ ●9カ月児健診（母子手帳・バスタオル・問診票） 受付…案内をご確認ください 保健福祉センター 対象…令和7年2月～3月生まれ ●ママとベビーの健康相談（助産師相談） 9：30～、10：30～ 保健福祉センター（要予約）
4	木	
5	金	

【11月の納税等】 国民健康保険税5期
介護保険料5期
後期高齢者医療保険5期

納期限／12月1日(月)

問合せ／税務課 ☎（667）1105

山辺町子育て支援センター（11月）

場 所	期 日
めんごっこ広場（月・水・金） 安達峰一郎記念保育所 ☎（664）5066	5、7、10、12、 14、17、19、21、 26、28
子育て広場 山辺南部公民館（火） ☎（665）7305	4、11、18、25
子育て広場 山辺北部公民館（木） ☎（667）0551	6、13、20、27

<時間> 保育所……午前9時～正午、午後1時～3時

公民館……午前9時30分～11時30分

<対象> 就学前のお子さんとその保護者

日曜・祝日・年末年始の急病のときは 山形市休日夜間診療所（山形市香澄町2-9-39） ☎（635）9955