山 辺 町 道 路 網 図 （1）

2 1

凡 例

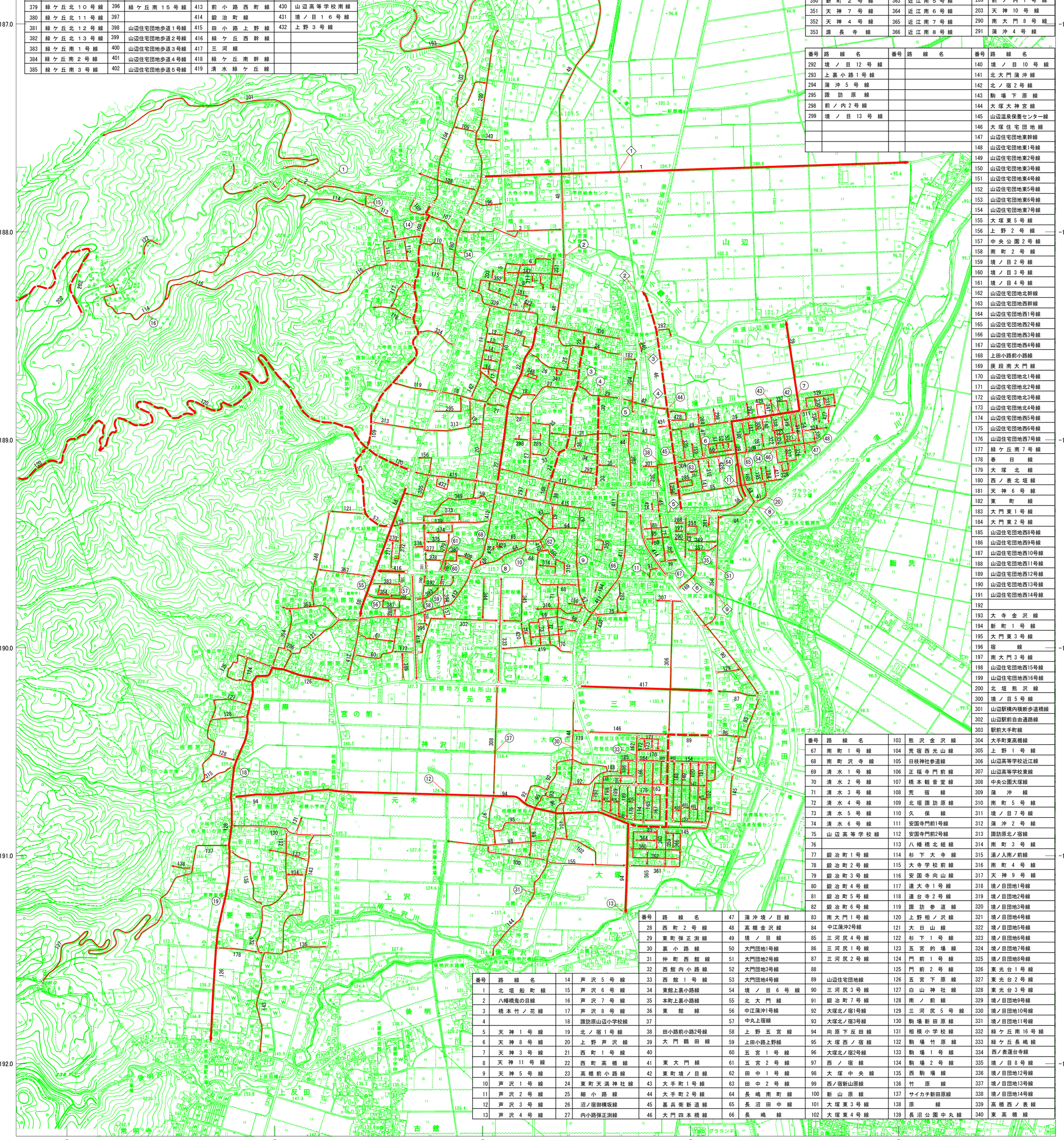

番号	路線名	番号	路線名	番号	路線名	番号	路線名
369	上野緑ケ丘線	386	緑ケ丘南４号線	403	山辺住宅団地歩道６号線	420	清水７号線
370	緑ケ丘北１号線	387	緑ケ丘南５号線	404	山辺住宅団地歩道７号線	421	大門東４号線
371	緑ケ丘北２号線	388	緑ケ丘南６号線	405	山辺住宅団地歩道８号線	422	天神１２号線
372	緑ケ丘北３号線	389	緑ケ丘南８号線	406	山辺住宅団地歩道９号線	423	沢尻１号線
373	緑ケ丘北４号線	390	緑ケ丘南９号線	407	山辺住宅団地歩道10号線	424	沢尻２号線
374	緑ケ丘北５号線	391	緑ケ丘南１０号線	408	山辺住宅団地東８号線	425	町裏線
375	緑ケ丘北６号線	392	緑ケ丘南１１号線	409	長嶋緑ケ丘線	426	蒲沖６号線
376	緑ケ丘北７号線	393	緑ケ丘南１２号線	410	南町田中線	427	境ノ目団地１６号線
377	緑ケ丘北８号線	394	緑ケ丘南１３号線	411	本町清水町線	428	境ノ目１４号線
378	緑ケ丘北９号線	395	緑ケ丘南１４号線	412	上田小路根際線	429	境ノ目１５号線
379	緑ケ丘北１０号線	396	緑ケ丘南１５号線	413	前小路西町線	430	山辺高等学校南線
380	緑ケ丘北１１号線	397		414	鍛治町線	431	境ノ目１６号線
381	緑ケ丘北１２号線	398	山辺住宅団地歩道１号線	415	田小路上野線	432	上野３号線
382	緑ケ丘北１３号線	399	山辺住宅団地歩道２号線	416	緑ケ丘西幹線		
383	緑ケ丘南１号線	400	山辺住宅団地歩道３号線	417	三河線		
384	緑ケ丘南２号線	401	山辺住宅団地歩道４号線	418	緑ケ丘南幹線		
385	緑ケ丘南３号線	402	山辺住宅団地歩道５号線	419	清水緑ケ丘線		

番号	路線名	番号	路線名	番号	路線名
341	西高橋団地線	354	源長寺的場線	367	中丸１号線
342	天神２号線	355	南町６号線	281	南大門４号線
343	熊沢１号線	356	三河尻南大門線	282	前川原１号線
344	緑ケ丘長嶋２号線	357	南大門２号線	283	新町３号線
345	緑ケ丘長嶋３号線	358	南大門６号線	284	境ノ目９号線
346	中丸源長寺線	359	近江南１号線	285	蒲沖３号線
347	境ノ目団地１５号線	360	近江南２号線	286	的場線
348	高橋団地線	361	近江南３号線	287	境ノ目11号線
349	南大門５号線	362	近江南４号線	288	南大門７号線
350	新町２号線	363	近江南５号線	289	前ノ内１号線
351	天神７号線	364	近江南６号線	203	天神10号線
352	天神４号線	365	近江南７号線	290	南大門８号線
353	源長寺線	366	近江南８号線	291	蒲沖４号線

番号	路線名	番号	路線名	番号	路線名
292	境ノ目12号線			140	境ノ目10号線
293	上裏小路１号線			141	北大門蒲沖線
294	蒲沖５号線			142	北ノ宿２号線
295	諏訪原線			143	駒場下原線
298	前ノ内２号線			144	大塚大神宮線
299	境ノ目13号線			145	山辺温泉保養センター線
				146	大塚住宅団地線
				147	山辺住宅団地東幹線
				148	山辺住宅団地東1号線
				149	山辺住宅団地東2号線
				150	山辺住宅団地東3号線
				151	山辺住宅団地東4号線
				152	山辺住宅団地東5号線
				153	山辺住宅団地東6号線
				154	山辺住宅団地東7号線
				155	大塚東５号線
				156	上野２号線
				157	中央公園２号線
				158	南町２号線
				159	境ノ目２号線
				160	境ノ目３号線
				161	境ノ目４号線
				162	山辺住宅団地北幹線
				163	山辺住宅団地西幹線
				164	山辺住宅団地西1号線
				165	山辺住宅団地西2号線
				166	山辺住宅団地西3号線
				167	山辺住宅団地西4号線
				168	上田小路前小路線
				169	庚段南大門線
				170	山辺住宅団地北1号線
				171	山辺住宅団地北2号線
				172	山辺住宅団地北3号線
				173	山辺住宅団地北4号線
				174	山辺住宅団地西5号線
				175	山辺住宅団地西6号線
				176	山辺住宅団地西7号線
				177	緑ケ丘南７号線
				178	春日線
				179	大塚北線
				180	西ノ表北垣線
				181	天神６号線
				182	東町線
				183	大門東１号線
				184	大門東２号線
				185	山辺住宅団地西8号線
				186	山辺住宅団地西9号線
				187	山辺住宅団地西10号線
				188	山辺住宅団地西11号線
				189	山辺住宅団地西12号線
				190	山辺住宅団地西13号線
				191	山辺住宅団地西14号線
				192	
				193	大寺金沢線
				194	新町１号線
				195	大門東３号線
				196	宿線
				197	南大門３号線
				198	山辺住宅団地西15号線
				199	山辺住宅団地西16号線
				200	北垣熊沢線
				300	境ノ目５号線
				301	山辺駅構内横断歩道橋線
				302	山辺駅前自由通路線
				303	駅前大手町線
				304	大手町東高橋線
				305	上野１号線
				306	山辺高等学校近江線
				307	山辺高等学校東線
				308	中央公園大塚線
				309	蒲沖線
				310	南町５号線
				311	境ノ目７号線
				312	蒲沖２号線
				313	諏訪原北ノ宿線
				314	南町３号線
				315	湯ノ入南ノ前線
				316	南町４号線
				317	天神９号線
				318	境ノ目団地1号線
				319	境ノ目団地2号線
				320	境ノ目団地3号線
				321	境ノ目団地4号線
				322	境ノ目団地5号線
				323	境ノ目団地6号線
				324	境ノ目団地7号線
				325	境ノ目団地8号線
				326	東光台１号線
				327	東光台２号線
				328	東光台３号線
				329	境ノ目団地9号線
				330	境ノ目団地10号線
				331	境ノ目団地11号線
				332	緑ケ丘南16号線
				333	緑ケ丘長嶋線
				334	西ノ表蓮台寺線
				335	境ノ目８号線
				336	境ノ目団地12号線
				337	境ノ目団地13号線
				338	境ノ目団地14号線
				339	高橋西ノ表線
				340	東高橋線

番号	路線名	番号	路線名	番号	路線名
67	南町１号線	103	熊沢金沢線	304	大手町東高橋線
68	南町沢寺線	104	荒宿西光山線	305	上野１号線
69	清水１号線	105	日枝神社参道線	306	山辺高等学校近江線
70	清水２号線	106	正福寺門前線	307	山辺高等学校東線
71	清水３号線	107	橋本観音堂線	308	中央公園大塚線
72	清水４号線	108	荒宿線	309	蒲沖線
73	清水５号線	109	北垣諏訪原線	310	南町５号線
74	清水６号線	110	久保線	311	境ノ目７号線
75	山辺高等学校線	111	安国寺門前1号線	312	蒲沖２号線
76		112	安国寺門前2号線	313	諏訪原北ノ宿線
77	鍛冶町１号線	113	八幡橋北組線	314	南町３号線
78	鍛冶町２号線	114	杉下大寺線	315	湯ノ入南ノ前線
79	鍛冶町３号線	115	大寺学校前線	316	南町４号線
80	鍛冶町４号線	116	安国寺向山線	317	天神９号線
81	鍛冶町５号線	117	連大寺１号線	318	境ノ目団地1号線
82	鍛冶町６号線	118	連台寺２号線	319	境ノ目団地2号線
83	南大門１号線	119	諏訪参道線	320	境ノ目団地3号線
84	中江蒲沖2号線	120	上野相ノ沢線	321	境ノ目団地4号線
85	三河尻４号線	121	大日山線	322	境ノ目団地5号線
86	三河尻１号線	122	杉下１号線	323	境ノ目団地6号線
87	三河尻２号線	123	五宮的場線	324	境ノ目団地7号線
88		124	門前１号線	325	境ノ目団地8号線
89	山辺住宅団地線	125	門前２号線	326	東光台１号線
90	三河尻３号線	126	五宮下原線	327	東光台２号線
91	鍛冶町７号線	127	白山神社線	328	東光台３号線
92	大塚北ノ宿1号線	128	南ノ前線	329	境ノ目団地9号線
93	大塚北ノ宿3号線	129	三河尻５号線	330	境ノ目団地10号線
94	向原下反田線	130	駒場新田原線	331	境ノ目団地11号線
95	大塚西ノ宿線	131	相模小学校線	332	緑ケ丘南16号線
96	大塚北ノ宿2号線	132	駒場竹原線	333	緑ケ丘長嶋線
97	西ノ宿線	133	駒場１号線	334	西ノ表蓮台寺線
98	大塚中央線	134	駒場２号線	335	境ノ目８号線
99	西ノ宿新山原線	135	西駒場線	336	境ノ目団地12号線
100	新山原線	136	竹原線	337	境ノ目団地13号線
101	大塚東３号線	137	サイカチ新田原線	338	境ノ目団地14号線
102	大塚東４号線	138	原線	339	高橋西ノ表線
		139	長沼公園中丸線	340	東高橋線

番号	路線名	番号	路線名
28	西町２号線	47	蒲沖境ノ目線
29	東町弾正渕線	48	高橋金沢線
30	裏小路線	49	境ノ目線
31	仲町西館線	50	大門団地1号線
32	西館内小路線	51	大門団地2号線
33	西館１号線	52	大門団地3号線
34	東館上裏小路線	53	大門団地4号線
35	本町上裏小路線	54	境ノ目６号線
36	東館線	55	北大門線
37		56	中江蒲沖1号線
38	田小路前小路2号線	57	中丸上宿線
39	大門鶴田線	58	上野五宮線
40		59	上田小路上野線
41	東大門線	60	五宮１号線
42	東町境ノ目線	61	五宮２号線
43	大手町１号線	62	田中１号線
44	大手町２号線	63	田中２号線
45	甚兵衛新道線	64	長嶋南町線
46	大門四本橋線	65	長沼田中線
		66	長嶋線

番号	路線名	14	芦沢５号線
1	北垣船町線	15	芦沢６号線
2	八幡橋鬼の目線	16	芦沢７号線
3	橋本竹ノ花線	17	芦沢８号線
4		18	諏訪原山辺小学校線
5	天神１号線	19	北ノ宿１号線
6	天神８号線	20	上野芦沢線
7	天神３号線	21	西町１号線
8	天神11号線	22	西町高橋線
9	天神５号線	23	高橋前小路線
10	芦沢１号線	24	東町天満神社線
11	芦沢２号線	25	細小路線
12	芦沢３号線	26	沼ノ宿御構坂線
13	芦沢４号線	27	内小路弾正渕線

東日本総合計画株式会社調製

平成２７年７月編集
（1）平成２４年修正 １：２，５００山形広域都市計画図（山辺町）より縮小編集
（2）平成２３年作成 １：１０，０００山形広域都市計画図（山形市）より編集
（3）平成 ８年作成 １：１０，０００山形広域都市計画図より編集

1:10,000

0 100 500 1000m